

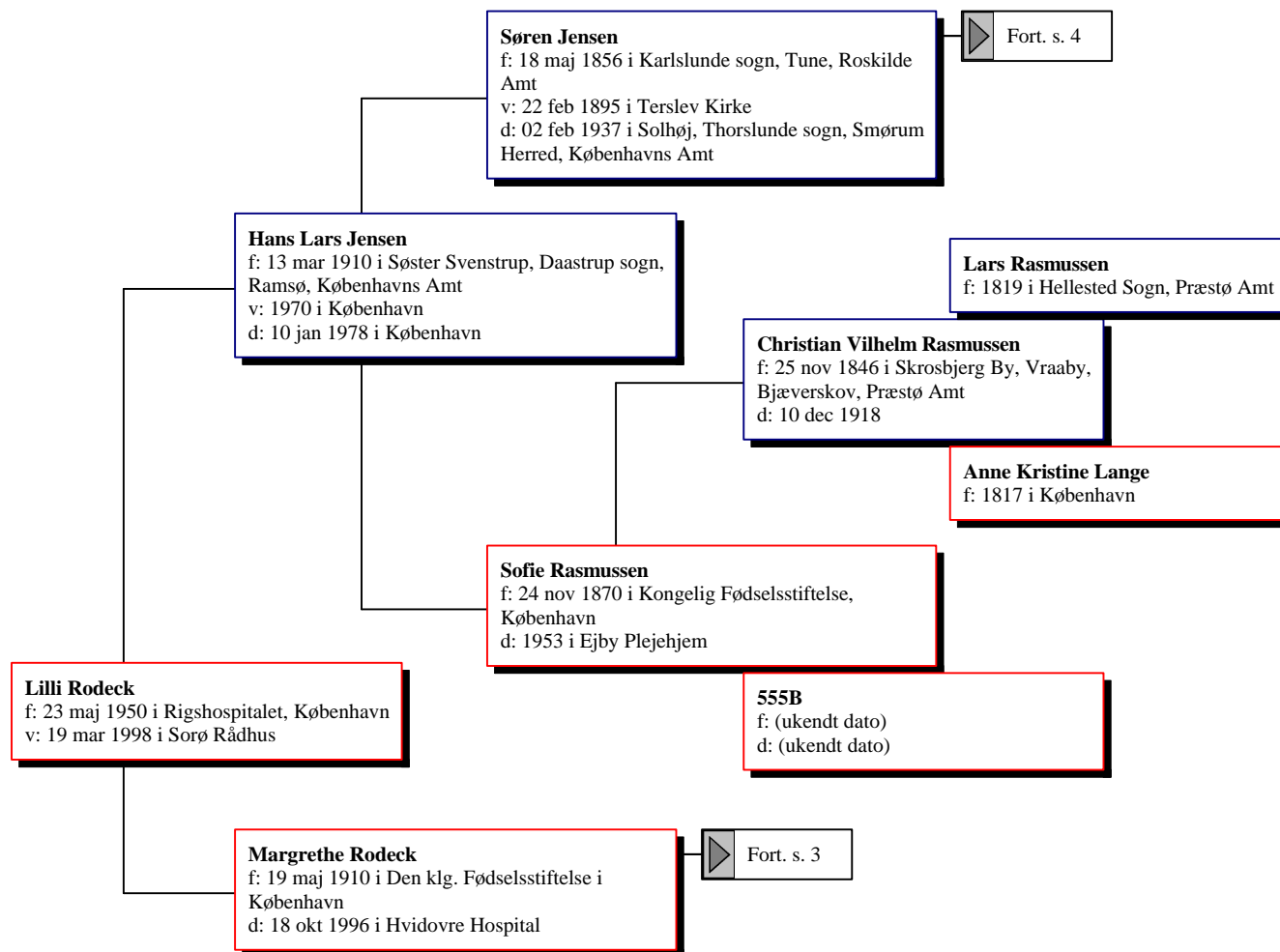

**Lilli Rodeck**  
**af**  
**Lilli**

## *Indholdsfortegnelse*

Forfædretræ for Lilli Rodeck .....	2
Slægtskabsrapport for Lilli Rodeck.....	11
Familiegruppeside .....	20
Anetavle rapport for Lilli Rodeck .....	23
Tekstafsnit.....	53

*Forfædre til Lilli Rodeck*

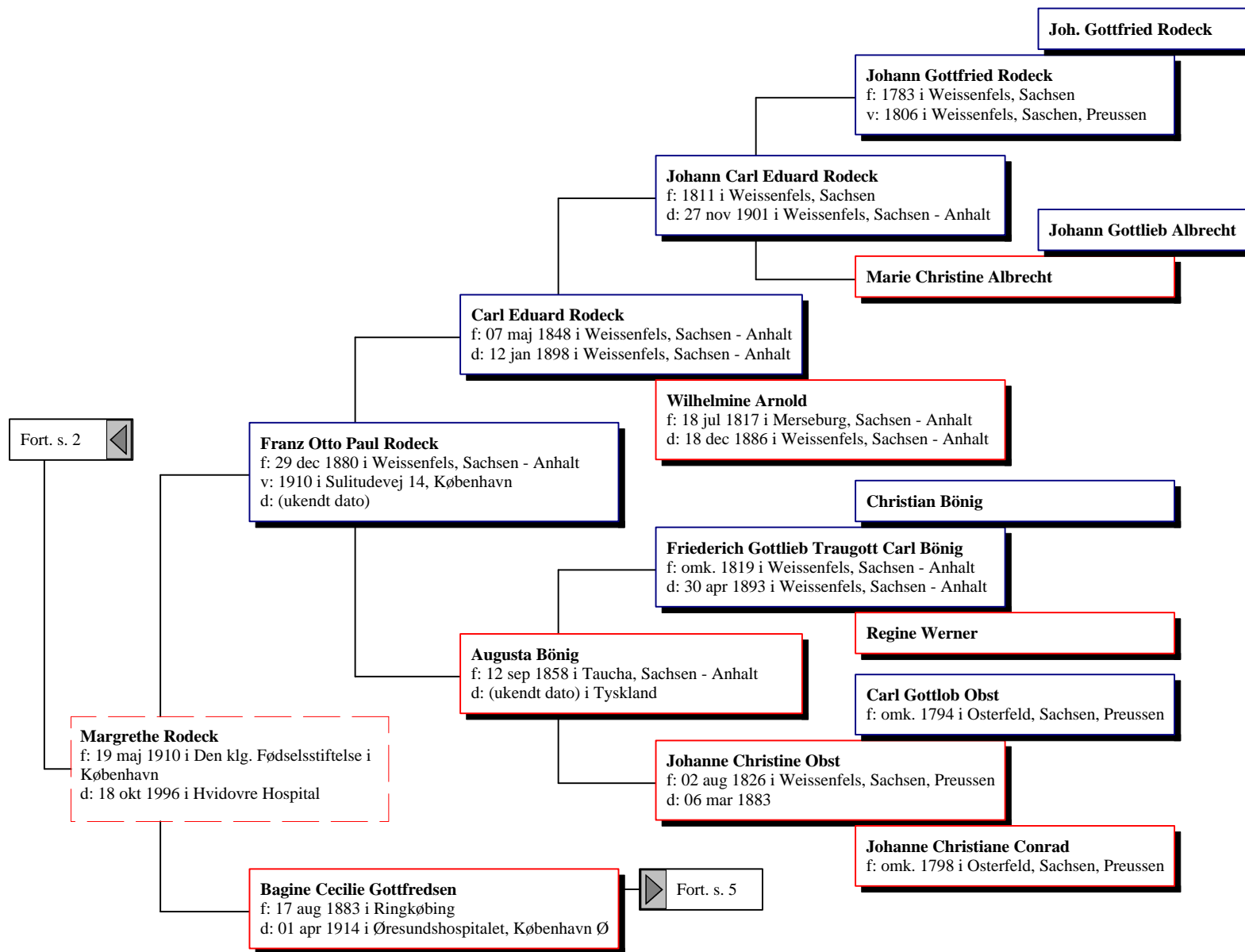
*Forfædre til Lilli Rodeck*

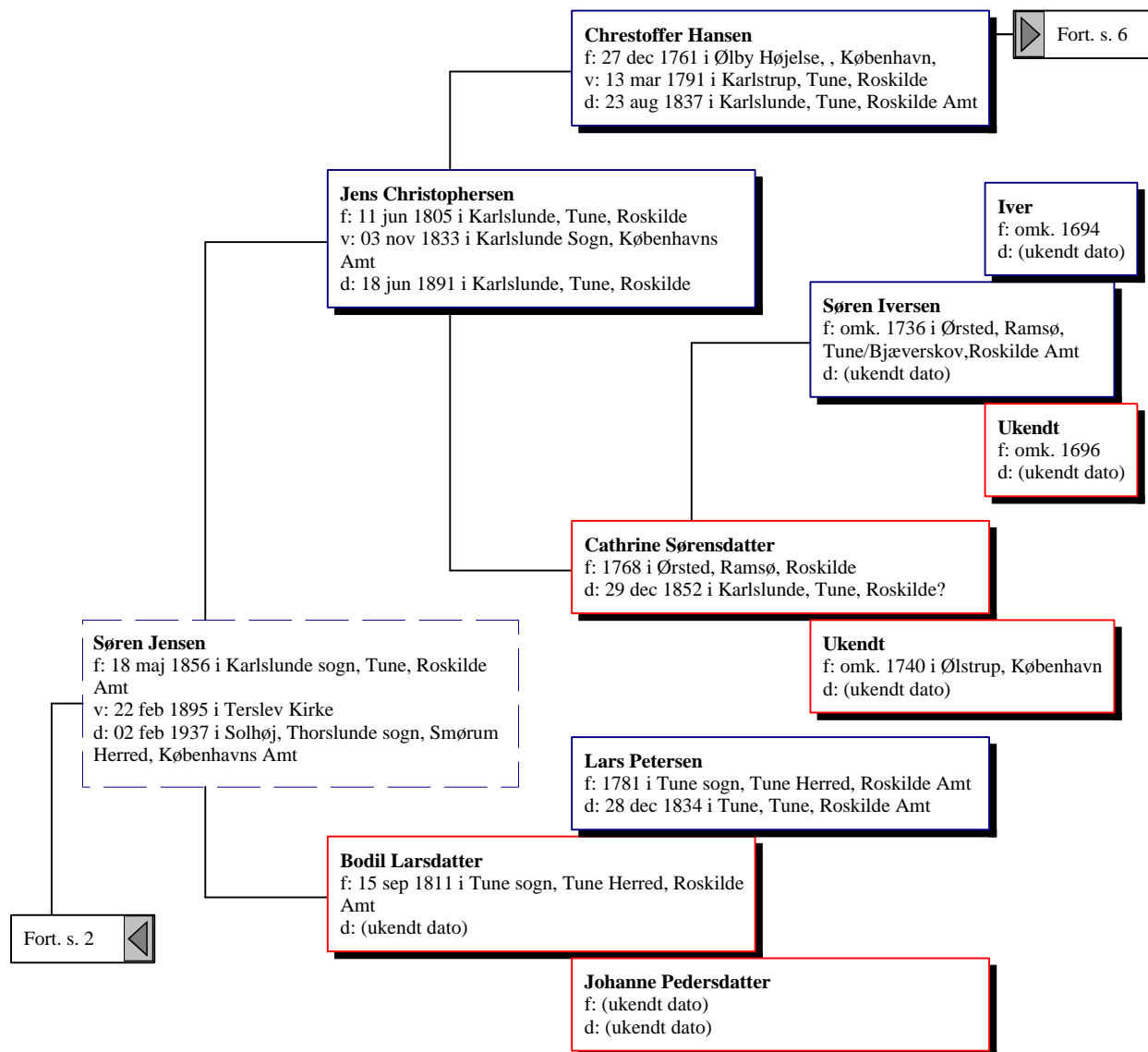
*Forfædre til Lilli Rodeck*

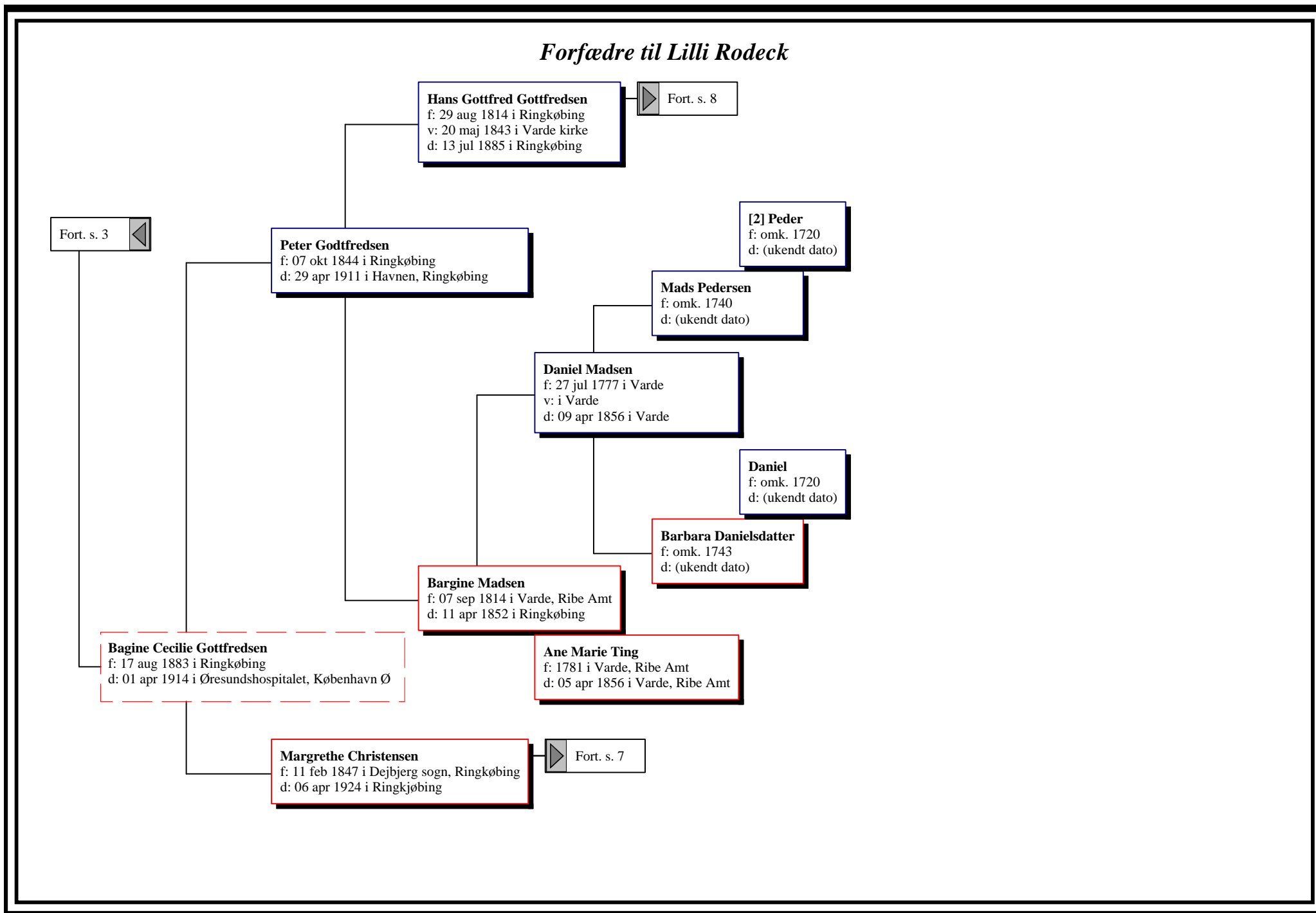
*Forfædre til Lilli Rodeck*

*Forfædre til Lilli Rodeck*

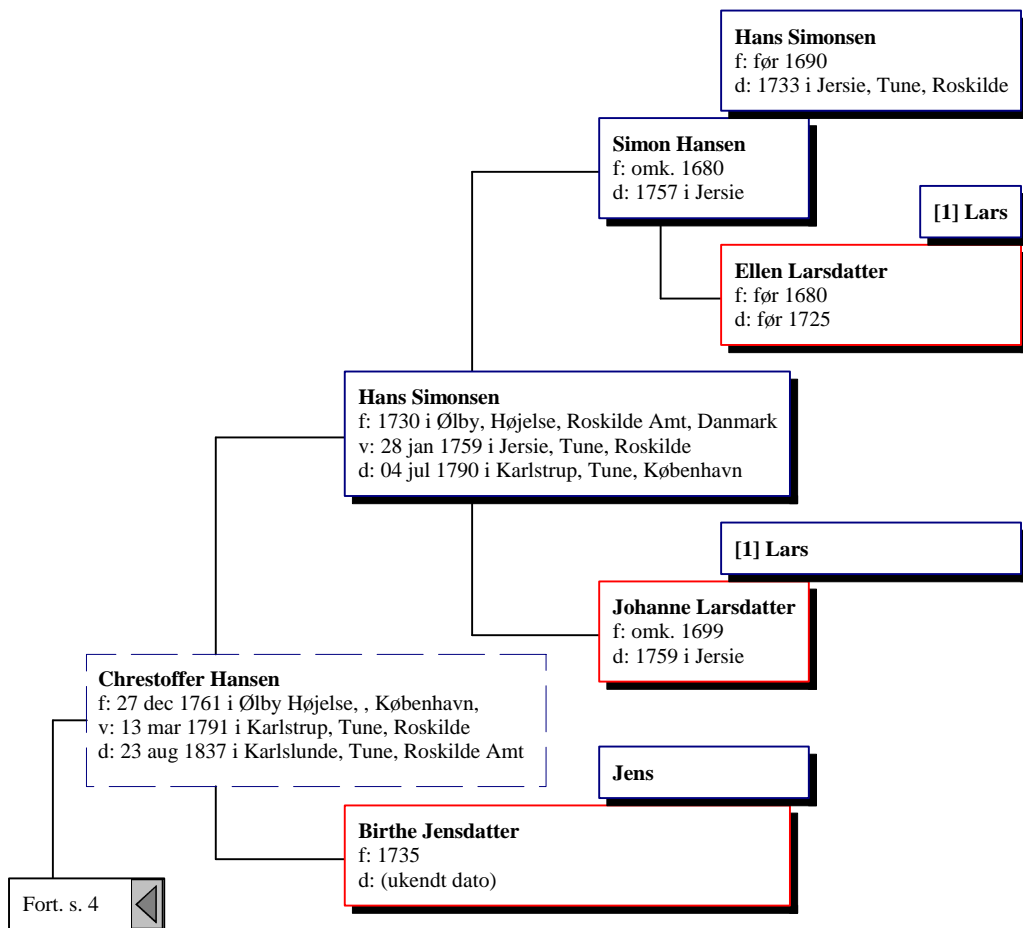

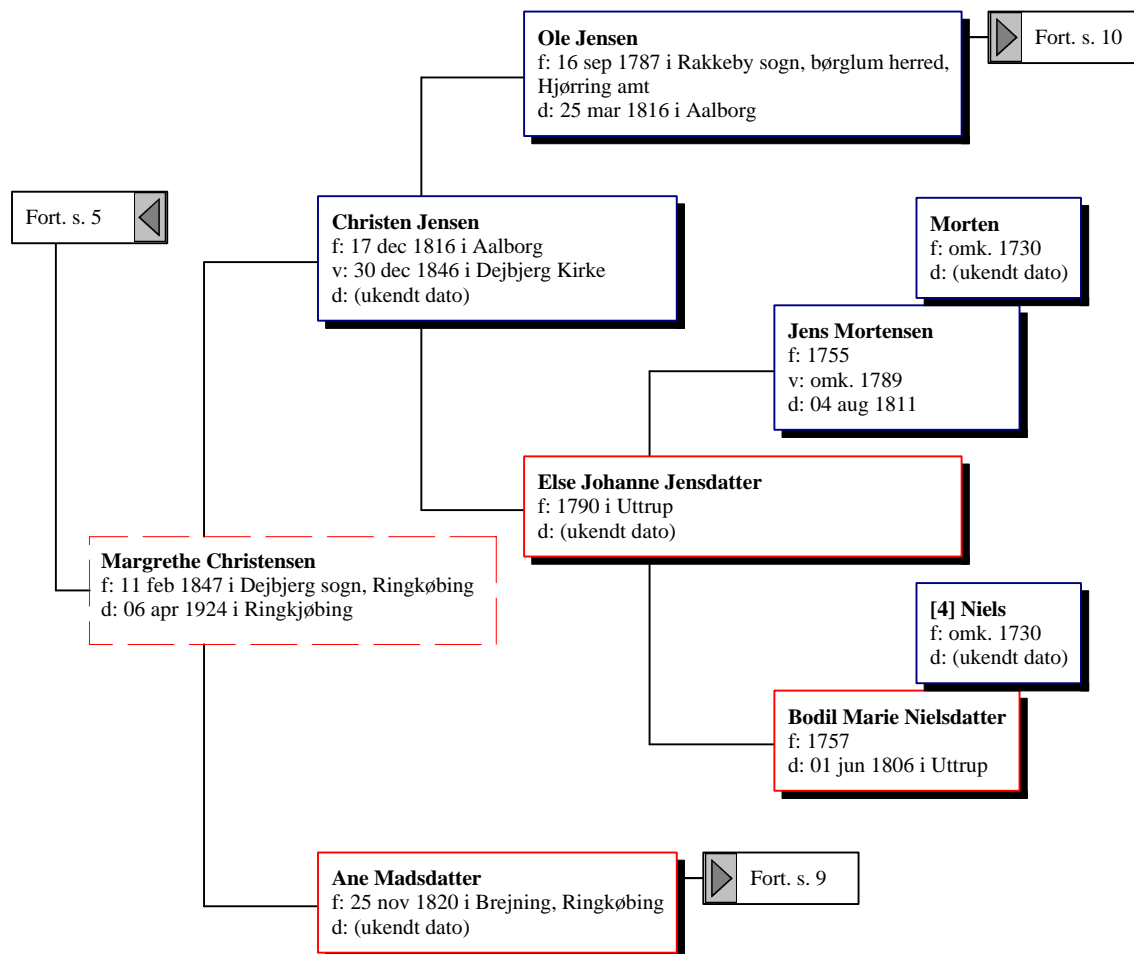
*Forfædre til Lilli Rodeck*

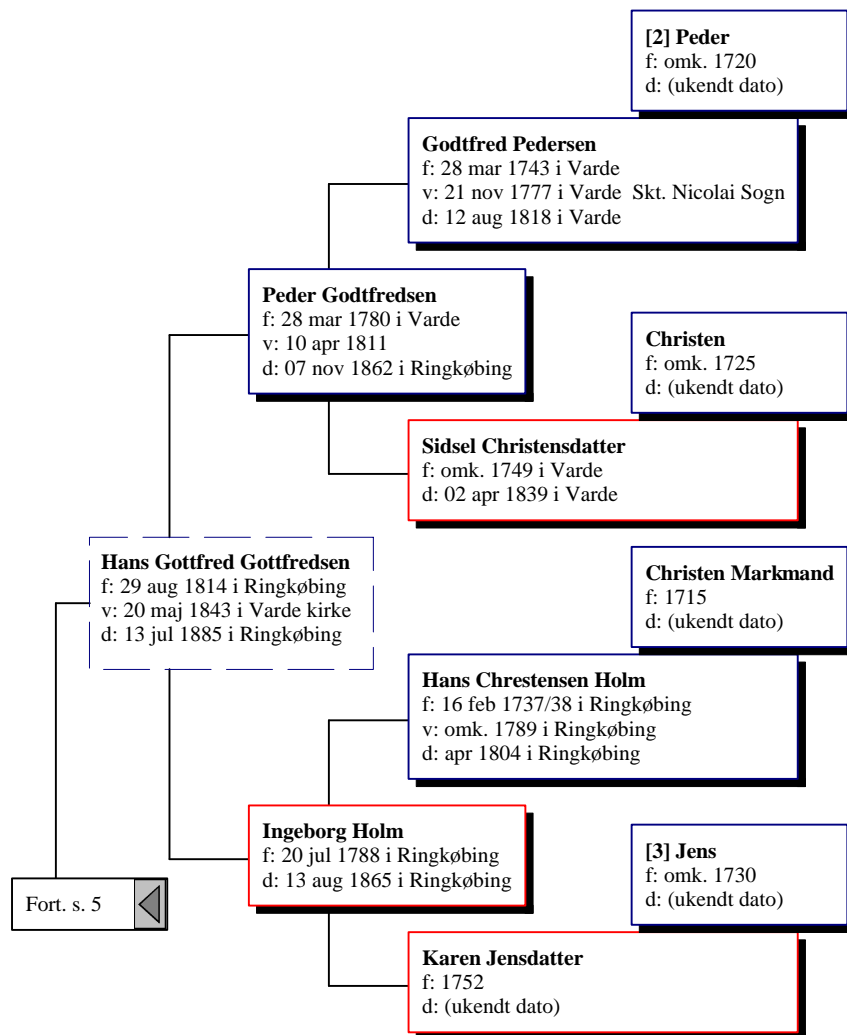

*Forfædre til Lilli Rodeck*

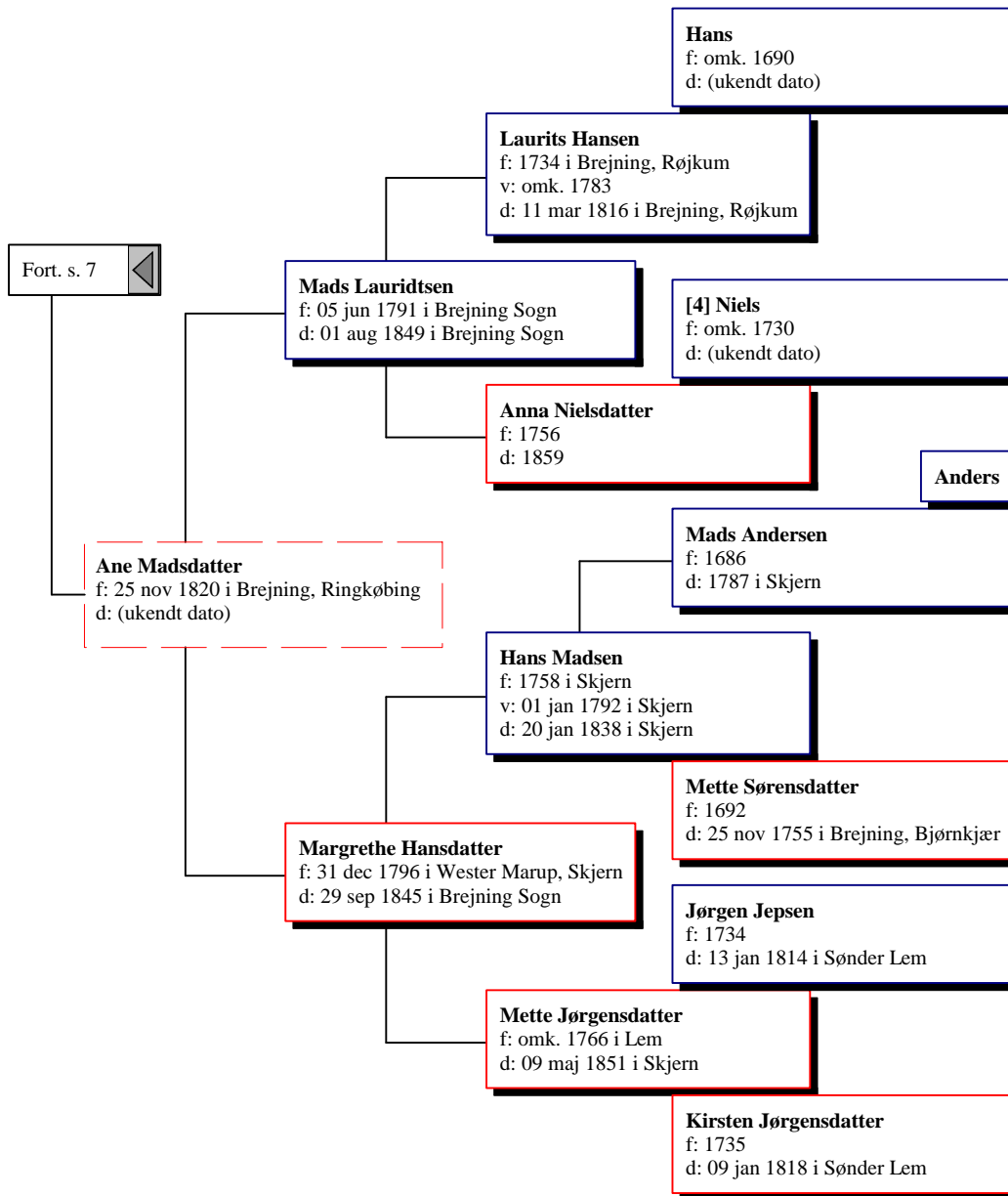
*Forfædre til Lilli Rodeck*

### *Forfædre til Lilli Rodeck*

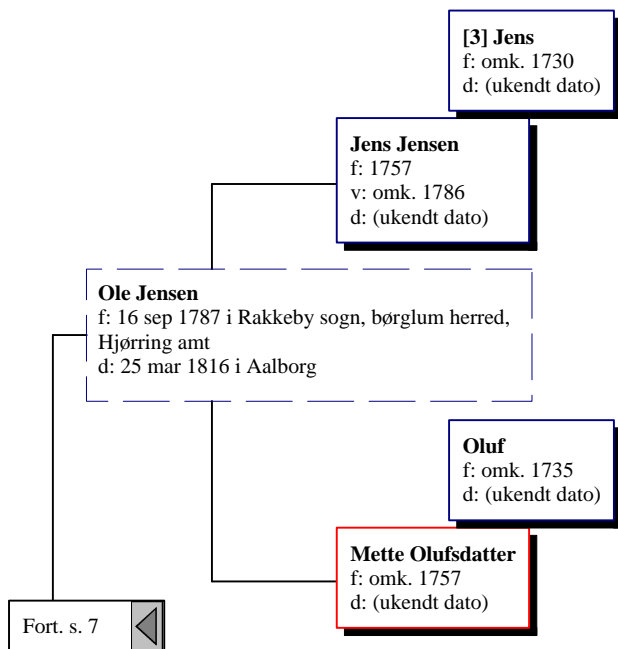

*Slægtskab til Lilli Rodeck*

Navn	Relation til Lilli Rodeck
555B	Oldemor
Andersdatter, Ane Magrethe	2. olde-tante til ægtemanden
Andersdatter, Anna	1. kusine forskudt 6 led op/ned fra ægtemanden
Andersdatter, Anne	6. oldemor til ægtemanden
Andersdatter, Anne	3. olde-tante til ægtemanden
Andersdatter, Birthe	1. kusine forskudt 6 led op/ned fra ægtemanden
Andersdatter, Dorthe	3. olde-tante til ægtemanden
Andersdatter, Johanne	Halv 4. grandtante til ægtemanden
Andersdatter, Karen	4. olde-tante til ægtemanden
Andersdatter, Karen	1. kusine forskudt 6 led op/ned fra ægtemanden
Andersdatter, Karen	2. oldemor til ægtemanden
Andersdatter, Kirsten	4. oldemor til ægtemanden
Andersdatter, Kirsten	Halv 2. grandtante til ægtemanden
Andersdatter, Kirstine	Halv 2. grandtante til ægtemanden
Andersdatter, Magrethe	5. oldemor til ægtemanden
Andersdatter, Magrethe	1. kusine forskudt 6 led op/ned fra ægtemanden
Andersdatter, Maren	Halv 4. grandtante til ægtemanden
Andersdatter, Maren	4. olde-tante til ægtemanden
Andersdatter, Maren	Halv 2. grandtante til ægtemanden
Andersdatter, Mette Kirstine	2. olde-tante til ægtemanden
Andersdatter, Trine	2. olde-tante til ægtemanden
Andersen, Christen	3. olde-onkel til ægtemanden
Andersen, Christian	Halv 4. grandonkel til ægtemanden
Andersen, Christian	1. fætter forskudt 6 led op/ned fra ægtemanden
Andersen, Christian	2. olde-onkel til ægtemanden
Andersen, Hans	5. olde-onkel til ægtemanden
Andersen, Hans	1. fætter forskudt 6 led op/ned fra ægtemanden
Andersen, Hans	3. oldefar til ægtemanden
Andersen, Hans	Halv 2. grandonkel til ægtemanden
Andersen, Hans	Halv 2. grandonkel til ægtemanden
Andersen, Jens	6. oldefar til ægtemanden
Andersen, Jens	5. olde-onkel til ægtemanden
Andersen, Jens	Halv 4. grandonkel til ægtemanden
Andersen, Jens	4. olde-onkel til ægtemanden
Andersen, Jens	Ægtemand til halv grandtante
Andersen, Jens Christian	Halv 4. grandonkel til ægtemanden
Andersen, Lars	4. olde-onkel til ægtemanden
Andersen, Lars	1. fætter forskudt 5 led op/ned fra ægtemanden
Andersen, Mads	2. olde-onkel til ægtemanden
Andersen, Morten	4. olde-onkel til ægtemanden
Andersen, Niels	2. olde-onkel til ægtemanden
Andersen, Ole	2. olde-onkel til ægtemanden
Andersen, Peder	5. olde-onkel til ægtemanden
Andersen, Peder	4. olde-onkel til ægtemanden
Andersen, Povel	Halv 4. grandonkel til ægtemanden
Andersen, Rasmus	5. olde-onkel til ægtemanden
Andreasdatter, Ane Kathrine	3. olde-tante til ægtemanden
Andreasdatter, Ane Kirstine	3. oldemor til ægtemanden
Andreasdatter, Magdalene	3. olde-tante til ægtemanden
Andreasdatter, Maren	3. olde-tante til ægtemanden
Andreasen, Peder	3. olde-onkel til ægtemanden
Binder, Gerda Margot Emilie Antonie	Hustru til halv 1. fætter forskudt 1 led op/ned
Brobecker, Ane	Halv-svigerinde
Bönig, Augusta	Oldemor
Bönig, Christian	3. oldefar
Bönig, Friederich Gottlieb Traugott Carl	2. oldefar
Christendatter, Anne	Hustru til halv grandonkel
Christendatter, Karen	7. oldemor til ægtemanden
Christendatter, Karen	4. oldemor til ægtemanden

---

Borgerlig

Kirkelig

III

3

III

V

IV

3

5

4

---

Navn	Relation til Lilli Rodeck
Christendatter, Mette	4. oldemor til ægteemanden
Christensdatter, Bodild	5. olde-tante til ægteemanden
Christensdatter, Bodild	5. olde-tante til ægteemanden
Christensdatter, Dortha	3. olde-tante til ægteemanden
Christensdatter, Ellen	2. olde-tante til ægteemanden
Christensdatter, Else	5. olde-tante til ægteemanden
Christensdatter, Else Maria	2. olde-tante til ægteemanden
Christensdatter, Ingeborg	5. olde-tante til ægteemanden
Christensdatter, Kirsten	4. oldemor til ægteemanden
Christensdatter, Kirsten	3. olde-tante til ægteemanden
Christensdatter, Kirsten	2. olde-tante til ægteemanden
Christensdatter, Maren	3. olde-tante til ægteemanden
Christensdatter, Maren	3. olde-tante til ægteemanden
Christensdatter, Maren	Halv 3. grandtante til ægteemanden
Christensdatter, Maren Anna	3. olde-tante til ægteemanden
Christensdatter, Mette	Halv 4. grandtante til ægteemanden
Christensdatter, Mette	Halv 3. grandtante til ægteemanden
Christensdatter, Mette	3. oldemor til ægteemanden
Christensdatter, Mette	Halv 4. grandtante til ægteemanden
Christensen, Anders	5. olde-onkel til ægteemanden
Christensen, Anders	Halv 4. grandonkel til ægteemanden
Christensen, Anders	Halv 4. grandonkel til ægteemanden
Christensen, Andreas	Olde-onkel til ægteemanden
Christensen, Ane Cathrine	Halv 1. kusine forskudt 5 led op/ned fra ægteemanden
Christensen, Ane Margrethe	Bedstemor til ægteemanden
Christensen, Christen	5. oldefar til ægteemanden
Christensen, Christen	6. oldefar til ægteemanden
Christensen, Christen	4. oldefar til ægteemanden
Christensen, Christen	3. oldefar til ægteemanden
Christensen, Christen	2. olde-onkel til ægteemanden
Christensen, Christen	Halv 1. fætter forskudt 5 led op/ned fra ægteemanden
Christensen, Christen	Halv olde-onkel til ægteemanden
Christensen, Christian	Halv 1. fætter forskudt 5 led op/ned fra ægteemanden
Christensen, Christine	Olde-tante til ægteemanden
Christensen, Egon	Halv-svoger
Christensen, Eva Christine	Grandtante til ægteemanden
Christensen, Eva Marie	Olde-tante til ægteemanden
Christensen, Hans	5. olde-onkel til ægteemanden
Christensen, Hans	5. oldefar til ægteemanden
Christensen, Jens	3. olde-onkel til ægteemanden
Christensen, Jens	Halv 4. grandonkel til ægteemanden
Christensen, Jens	Halv 4. grandonkel til ægteemanden
Christensen, Jens	2. olde-onkel til ægteemanden
Christensen, Jens Christian	2. oldefar til ægteemanden
Christensen, Jens Christian	Grandonkel til ægteemanden
Christensen, Jens Peder	Halv 1. fætter forskudt 5 led op/ned fra ægteemanden
Christensen, Jens Peder	Halv 1. fætter forskudt 5 led op/ned fra ægteemanden
Christensen, Jeppe	4. olde-onkel til ægteemanden
Christensen, Jeppe	3. olde-onkel til ægteemanden
Christensen, Jesper	3. oldefar til ægteemanden
Christensen, Jesperin C.	Oldemor til ægteemanden
Christensen, Kirsten	Halv olde-tante til ægteemanden
Christensen, Laurits	5. olde-onkel til ægteemanden
Christensen, Laurits	Oldefar til ægteemanden
Christensen, Laurits Andreas	Grandonkel til ægteemanden
Christensen, Mauridts	4. olde-onkel til ægteemanden
Christensen, Mette Dorthea	Halv olde-tante til ægteemanden
Christensen, Mette Marie	Olde-tante til ægteemanden
Christensen, Mette Marie	Olde-tante til ægteemanden
Christensen, Niels	3. olde-onkel til ægteemanden
Christensen, Niels	3. olde-onkel til ægteemanden

---

Borgerlig

Kirkelig

len

en

en

en

en

---

Navn	Relation til Lilli Rodeck
Christensen, Peder	Halv 4. grandonkel til ægtemanden
Christensen, Peder	Halv 4. grandonkel til ægtemanden
Christensen, Peder	Halv 1. fætter forskudt 5 led op/ned fra ægtemanden
Christensen, Peder	Halv 1. fætter forskudt 5 led op/ned fra ægtemanden
Christensen, Stephan	3. olde-onkel til ægtemanden
Christophers, Jens	2. fætter forskudt 5 led op/ned fra ægtemanden
Christophersdatter, Johanne	4. olde-tante til ægtemanden
Christophersdatter, Lisbeth	Halv 4. grandtante til ægtemanden
Christophersdatter, Maren	4. olde-tante til ægtemanden
Christophersdatter, Maren	Halv 4. grandtante til ægtemanden
Christophersen, Hans	Halv 4. grandonkel til ægtemanden
Christophersen, Jens	Ægtemand til oldemoder
Christophersen, Mads	4. olde-onkel til ægtemanden
Christophersen, Niels	4. oldefar til ægtemanden
Christophersen, Otto	7. oldefar til ægtemanden
Christophersen, Per	4. olde-onkel til ægtemanden
Clemensdatter, Ellen	5. oldemor til ægtemanden
Clemensdatter, Karen	5. olde-tante til ægtemanden
Clemensdatter, Lisbeth	Halv 5. grandtante til ægtemanden
Clemensdatter, Maren	5. olde-tante til ægtemanden
Clemensdatter, Marie	5. olde-tante til ægtemanden
Clemensen, Anders	5. olde-onkel til ægtemanden
Clemensen, Jens	Halv 5. grandonkel til ægtemanden
Clemensen, Mads	5. olde-onkel til ægtemanden
Clemensen, Peder	5. olde-onkel til ægtemanden
Conrad, Johanne Christiane	3. oldemor
Ditlevsen, Jytte	1. kusine
Ditlevsen, Niels	Ægtemand til tante
Ditlevsen, Åge	1. fætter
Dorthe	2. oldemor til ægtemanden
Dorthe	1. kusine forskudt 1 led op/ned
Dødfødt	4. olde-onkel til ægtemanden
Ebbesdatter, Else Marie	4. oldemor til ægtemanden
Eriksen, Mads	7. oldefar til ægtemanden
Frandsdatter, Maren	4. olde-tante til ægtemanden
Frandsdatter, Maria	1. kusine forskudt 4 led op/ned fra ægtemanden
Frandsen, Christen	4. olde-onkel til ægtemanden
Frandsen, Christern	4. olde-onkel til ægtemanden
Frandsen, Christian	4. olde-onkel til ægtemanden
Frandsen, Hans	2. olde-onkel til ægtemanden
Frandsen, Johan	4. olde-onkel til ægtemanden
Frandsen, Johan	2. olde-onkel til ægtemanden
Frandsen, Johan	2. olde-onkel til ægtemanden
Franzdatter, Ane	2. oldemor til ægtemanden
Franzdatter, Ellen	5. olde-tante til ægtemanden
Franzdatter, Johanne	5. olde-tante til ægtemanden
Franzdatter, Karen	5. olde-tante til ægtemanden
Franzdatter, Kirsten	2. olde-tante til ægtemanden
Franzdatter, Maren	5. olde-tante til ægtemanden
Franzdatter, Mette	5. oldemor til ægtemanden
Franzen, Anders	5. olde-onkel til ægtemanden
Franzen, Johan	4. oldefar til ægtemanden
Franzen, Niels	4. oldefar til ægtemanden
Gottfredsen, Bagine Cecilie	Samlever til bedstefader
Grethe Michaelsen, Margrethe	Mor
Hansdatter, Ane	2. olde-tante til ægtemanden
Hansdatter, Ane	2. olde-tante til ægtemanden
Hansdatter, Ane	1. kusine forskudt 3 led op/ned fra ægtemanden
Hansdatter, Anna	4. olde-tante til ægtemanden
Hansdatter, Dorthe	4. oldemor til ægtemanden
Hansdatter, Karen	6. oldemor til ægtemanden



---

Borgerlig

Kirkelig

ən  
ən

V  
IV

5  
2

IV

2

V

3

I

1

---

Navn	Relation til Lilli Rodeck
Hansdatter, Karen	4. olde-tante til ægtemanden
Hansdatter, Mette Marie	2. olde-tante til ægtemanden
Hansdatter, Sophia Magdalena	4. olde-tante til ægtemanden
Hansen, Anders	2. olde-onkel til ægtemanden
Hansen, Christen	4. olde-onkel til ægtemanden
Hansen, Connie	Halv-niece
Hansen, Ellen Sophie	Halv 1. kusine forskudt 1 led op/ned
Hansen, Finn	Halv-nevø
Hansen, Jens	4. olde-onkel til ægtemanden
Hansen, Lars	2. oldefar til ægtemanden
Hansen, Laust	3. oldefar til ægtemanden
Hansen, Lone	Halv-niece
Hansen, Peder	6. oldefar til ægtemanden
Hansen, Peder	2. olde-onkel til ægtemanden
Hansen, Peter	Ægtemand til halv grandtante
Hansen, Tommy	Halv-nevø
Hansen, Walther Sigurd	Halv-svoger
Hovmann, Ane	Datter af ægtemanden
Huule, Christen Pedersen	5. oldefar til ægtemanden
Høyer, Dorthea	2. oldemor til ægtemanden
Jacobsen	Halv-svoger
Jensdatter, Ane	1. kusine forskudt 5 led op/ned fra ægtemanden
Jensdatter, Ane	2. olde-tante til ægtemanden
Jensdatter, Ane Katrine	Halv-grandtante
Jensdatter, Anne Marie	1. kusine forskudt 6 led op/ned fra ægtemanden
Jensdatter, Ellen	3. olde-tante til ægtemanden
Jensdatter, Eva	3. oldemor til ægtemanden
Jensdatter, Felicites	5. olde-tante til ægtemanden
Jensdatter, Inger	5. oldemor til ægtemanden
Jensdatter, Karen	5. olde-tante til ægtemanden
Jensdatter, Karen	1. kusine forskudt 5 led op/ned fra ægtemanden
Jensdatter, Karen	2. olde-tante til ægtemanden
Jensdatter, Kirsten	5. olde-tante til ægtemanden
Jensdatter, Kirsten	3. olde-tante til ægtemanden
Jensdatter, Kirsten	2. olde-tante til ægtemanden
Jensdatter, Lisbeth	1. kusine forskudt 5 led op/ned fra ægtemanden
Jensdatter, Maren	5. olde-tante til ægtemanden
Jensdatter, Maren	2. olde-tante til ægtemanden
Jensdatter, Sidse	Halv-grandtante
Jensdatter, Sidse	Halv-grandtante
Jensen	Tante
Jensen, Anders	5. oldefar til ægtemanden
Jensen, Anders	1. fætter forskudt 6 led op/ned fra ægtemanden
Jensen, Ane Cathrine	Halv-grandtante
Jensen, Ane Kirstine	Olde-tante til ægtemanden
Jensen, Anne Marie	Halv-søster
Jensen, Astrid	Hustru til faderen
Jensen, Bertha	Tante
Jensen, Birgitta	Spouse of the 1. cousin
Jensen, Cecilie	1. kusine forskudt 2 led op/ned
Jensen, Christoffer	Halv-grandonkel
Jensen, Christopher	Olde-onkel til ægtemanden
Jensen, Clemen	6. oldefar til ægtemanden
Jensen, Else	Halv-søster
Jensen, Frank	1. kusine
Jensen, Frank Ingemann	1. fætter
Jensen, Hans	5. olde-tante til ægtemanden
Jensen, Hans	2. olde-onkel til ægtemanden
Jensen, Hans	Halv-grandonkel
Jensen, Hans Lars	Far
Jensen, Hans Peder	Olde-onkel til ægtemanden

---

Borgerlig	Kirkelig
-----------	----------

III	2
V	3
III	2

III	2
-----	---

III	2
-----	---

IV	3
----	---

IV	3
IV	3
III	2

IV	3
----	---

II	1
----	---

III	2
-----	---

VI	4
IV	3

II	1
IV	2
IV	2

IV	3
I	1

---

Navn	Relation til Lilli Rodeck
Jensen, Ingemann Christoffer	Onkel
Jensen, Jacob	1. fætter forskudt 6 led op/ned fra ægtemanden
Jensen, Jens	4. oldefar til ægtemanden
Jensen, Jens	2. oldefar til ægtemanden
Jensen, Jens Peder	Olde-onkel til ægtemanden
Jensen, Jesper Ingemann	1. fætter forskudt 1 led op/ned
Jensen, Joan	1. kusine
Jensen, Johanne	Halv-grandtante
Jensen, John Ejner	Halv-bror
Jensen, Kristen	1. fætter forskudt 5 led op/ned fra ægtemanden
Jensen, Kristine	Tante
Jensen, Kristopher	2. olde-onkel til ægtemanden
Jensen, Lars	Halv-grandonkel
Jensen, Lars	Halv-grandonkel
Jensen, Laurids	5. olde-onkel til ægtemanden
Jensen, Lena	1. kusine
Jensen, Lisbeth	1. kusine forskudt 1 led op/ned
Jensen, Maren	Halv-grandtante
Jensen, Maren Sophie	Oldemor til ægtemanden
Jensen, Morten	1. fætter forskudt 6 led op/ned fra ægtemanden
Jensen, Morten Ingemann	1. fætter forskudt 1 led op/ned
Jensen, Nancy	Halv-søster
Jensen, Niels	Halv-grandonkel
Jensen, Ole	Halv-svoger
Jensen, Peder	Halv-grandonkel
Jensen, Poul	Onkel
Jensen, Povel	5. olde-onkel til ægtemanden
Jensen, Sara	Hustru til onkel
Jensen, Søren	Bedstefar
Jensen, Trine Sofie	Oldemor til ægtemanden
Jeppesen, Christen	1. fætter forskudt 3 led op/ned fra ægtemanden
Jepsen, Christen	5. oldefar til ægtemanden
Jespersdatter, Ane Margrethe	2. oldemor til ægtemanden
Jespersdatter, Karin	2. olde-tante til ægtemanden
Jespersdatter, Kirsten	Halv 2. grandtante til ægtemanden
Jespersdatter, Mette Margrethe	2. olde-tante til ægtemanden
Jespersen, Jesper	Halv 2. grandonkel til ægtemanden
Jespersen, Laurits	2. olde-onkel til ægtemanden
Jespersen, Peder Christian	2. olde-onkel til ægtemanden
Johansdatter, Anne	1. kusine forskudt 5 led op/ned fra ægtemanden
Johansdatter, Karen	5. oldemor til ægtemanden
Johansen, Anders	1. fætter forskudt 5 led op/ned fra ægtemanden
Johansen, Franz	1. fætter forskudt 5 led op/ned fra ægtemanden
Johansen, Franz	3. oldefar til ægtemanden
Johansen, Jens	3. olde-onkel til ægtemanden
Johansen, Jens	1. fætter forskudt 5 led op/ned fra ægtemanden
Johansen, Ole	3. olde-onkel til ægtemanden
Johansen, Ole	1. fætter forskudt 5 led op/ned fra ægtemanden
Jørgensdatter, Maren	4. oldemor til ægtemanden
Jørgensen, Niels	6. oldefar til ægtemanden
Kamstrup	Bedstemor til ægtemanden
Karlsen, Ella	Hustru til 1. fætter
Karlsen, Helge	1. fætter
Karlsen, Ib	1. fætter forskudt 1 led op/ned
Knudsen	Bedstemor til ægtemanden
Knudsen, Anders	2. oldefar til ægtemanden
Knudsen, Jens	Oldefar til ægtemanden
Knudsen, Rasmus Peter	Bedstefar til ægtemanden
Knudsen, Rigmor	Svigermoder
Krause, Hans Hermann	Halv 1. fætter forskudt 1 led op/ned
Krause, Hermann Wolfgang	Halv 2. fætter

---

Borgerlig	Kirkelig
-----------	----------

III	2
-----	---

V	3
IV	2
IV	3
II	1

III	2
-----	---

IV	3
IV	3

IV	2
V	3
IV	3

V	3
II	1
IV	3

IV	3
III	2

II	2
----	---

IV	2
V	3

V	3
VI	3

---

Navn	Relation til Lilli Rodeck
Krause, Otto Hermann	Ægtemand til halv grandtante
Krause, Steffi	Halv 2. kusine forskudt 1 led op/ned
Kresse, Angelika	Hustru til halv 2. fætter
Larsdatter, Ane	Olde-tante til ægtemanden
Larsdatter, Ane Marie	Olde-tante til ægtemanden
Larsdatter, Anna	1. kusine forskudt 5 led op/ned fra ægtemanden
Larsdatter, Bodil	Oldemor
Larsdatter, Karen	1. kusine forskudt 5 led op/ned fra ægtemanden
Larsdatter, Lisbeth	1. kusine forskudt 5 led op/ned fra ægtemanden
Larsdatter, Maren Kristine	Olde-tante til ægtemanden
Larsdatter, Mette	4. oldemor til ægtemanden
Larsdatter, Sofie	Olde-tante til ægtemanden
Larsen, Anna Christine	Grandtante til ægtemanden
Larsen, Anna Christine	Grandtante til ægtemanden
Larsen, Bjørn	Ægtemand
Larsen, Hans Peder	Olde-onkel til ægtemanden
Larsen, Hans Peder	Olde-onkel til ægtemanden
Larsen, Jannick	Barnebarn (søn) til ægtemanden
Larsen, Jens	1. fætter forskudt 5 led op/ned fra ægtemanden
Larsen, Jens Christian	Bedstefar til ægtemanden
Larsen, Jeppe	1. fætter forskudt 5 led op/ned fra ægtemanden
Larsen, Johannes	Onkel til ægtemanden
Larsen, Knud	Svigerfar
Larsen, Martin Røssel	Søn af ægtemanden
Larsen, Natasja	Barnebarn (datter) til ægtemanden
Larsen, Niels	Oldefar til ægtemanden
Larsen, Poul	Onkel til ægtemanden
Larsen, Poul Røssel	Søn af ægtemanden
Larsen, Tatjana	Barnebarn (datter) til ægtemanden
Lauridsdatter, Ane Magrethe	2. oldemor til ægtemanden
Lauridsen, Laurits Christian	2. olde-onkel til ægtemanden
Madsdatter, Ane	1. kusine forskudt 6 led op/ned fra ægtemanden
Madsdatter, Anna	Halv 5. grandtante til ægtemanden
Madsdatter, Anna	5. oldemor til ægtemanden
Madsdatter, Anne	6. oldemor til ægtemanden
Madsdatter, Anne Kirstine	3. oldemor til ægtemanden
Madsdatter, Bodil	1. kusine forskudt 6 led op/ned fra ægtemanden
Madsdatter, Bodild	Halv 5. grandtante til ægtemanden
Madsdatter, Charlotte Helena	5. olde-tante til ægtemanden
Madsdatter, Dødfødt	Halv 5. grandtante til ægtemanden
Madsdatter, Dødfødt	5. olde-tante til ægtemanden
Madsdatter, Ellen	1. kusine forskudt 5 led op/ned fra ægtemanden
Madsdatter, Ellen	1. kusine forskudt 6 led op/ned fra ægtemanden
Madsdatter, Inger	6. olde-tante til ægtemanden
Madsdatter, Karen	6. olde-tante til ægtemanden
Madsdatter, Karen	1. kusine forskudt 5 led op/ned fra ægtemanden
Madsdatter, Magrethe	6. olde-tante til ægtemanden
Madsdatter, Magrethe	3. olde-tante til ægtemanden
Madsdatter, Maren	6. oldemor til ægtemanden
Madsdatter, Maren	Halv 5. grandtante til ægtemanden
Madsdatter, Maren	6. olde-tante til ægtemanden
Madsdatter, Maren	1. kusine forskudt 6 led op/ned fra ægtemanden
Madsdatter, Maren	3. olde-tante til ægtemanden
Madsen, Christopher	5. oldefar til ægtemanden
Madsen, Dødfødt	Halv 5. grandonkel til ægtemanden
Madsen, Dødfødt	Halv 5. grandonkel til ægtemanden
Madsen, Erik	6. olde-onkel til ægtemanden
Madsen, Frans	6. olde-onkel til ægtemanden
Madsen, Jens	Halv 5. grandonkel til ægtemanden
Madsen, Peder	Halv 5. grandonkel til ægtemanden
Madsen, Peder	5. olde-onkel til ægtemanden

---

Borgerlig

Kirkelig

VII

4

III

3

---

Navn	Relation til Lilli Rodeck
Madsen, Stephen	1. fætter forskudt 5 led op/ned fra ægteemanden
Marianne	Hustru til 1. fætter forskudt 1 led op/ned
Marie	Hustru til onkel
Mark	1. kusine forskudt 1 led op/ned
Michaelsen, Svend Aage	Ægteemand til moder
Mogensdatter, Ellen	6. oldemor til ægteemanden
Mogensen, Ole	4. oldefar til ægteemanden
Mortensdatter, Dorthe	5. oldemor til ægteemanden
Mortensdatter, Maren	5. oldemor til ægteemanden
Mortensdatter, Marie	1. kusine forskudt 4 led op/ned fra ægteemanden
Mortensdatter, Mette Kirstine	1. kusine forskudt 4 led op/ned fra ægteemanden
Mortensen, Anders	6. oldefar til ægteemanden
Mortensen, Anders	4. oldefar til ægteemanden
Mortensen, Anders	1. fætter forskudt 4 led op/ned fra ægteemanden
Mortensen, Mads	1. kusine forskudt 4 led op/ned fra ægteemanden
Mortensen, Rasmus	1. fætter forskudt 4 led op/ned fra ægteemanden
Navn, Ukendt	Hustru til halv grandonkel
Nielsdatter, Anna	1. kusine forskudt 5 led op/ned fra ægteemanden
Nielsdatter, Anne	3. oldemor til ægteemanden
Nielsdatter, Birgitte	5. olde-tante til ægteemanden
Nielsdatter, Johanne	3. olde-tante til ægteemanden
Nielsdatter, Johanne	3. olde-tante til ægteemanden
Nielsdatter, Karen	3. olde-tante til ægteemanden
Nielsdatter, Kirsten	5. olde-tante til ægteemanden
Nielsdatter, Magrethe	3. olde-tante til ægteemanden
Nielsdatter, Margrethe	5. oldemor til ægteemanden
Nielsdatter, Margrethe	3. olde-tante til ægteemanden
Nielsdatter, Mette	7. oldemor til ægteemanden
Nielsen, Anders	3. olde-onkel til ægteemanden
Nielsen, Christopher	3. olde-onkel til ægteemanden
Nielsen, Franz	5. oldefar til ægteemanden
Nielsen, Franz	3. olde-onkel til ægteemanden
Nielsen, Hans	3. olde-onkel til ægteemanden
Nielsen, Jens	5. olde-onkel til ægteemanden
Nielsen, Jens	3. oldefar til ægteemanden
Nielsen, Jørgen	5. olde-onkel til ægteemanden
Nielsen, Jørgen	3. olde-onkel til ægteemanden
Nielsen, Marie Sophie	Oldemor til ægteemanden
Nielsen, Peder	5. olde-onkel til ægteemanden
Nielsen, Peder	3. olde-onkel til ægteemanden
Obst, Carl Gottlob	3. oldefar
Obst, Johanne Christine	2. oldemor
Olesdatter, Anna	3. olde-tante til ægteemanden
Olesen, Christen	4. oldefar til ægteemanden
Olsdatter, Bodil	3. oldemor til ægteemanden
Olsdatter, Christiane	3. olde-tante til ægteemanden
Olsdatter, Dorthe	4. oldemor til ægteemanden
Olsdatter, Kirsten	4. oldemor til ægteemanden
Olsdatter, Maren	3. olde-tante til ægteemanden
Olsen, Anders	3. oldefar til ægteemanden
Olsen, Mads	3. olde-onkel til ægteemanden
Olsen, Stephen	3. olde-onkel til ægteemanden
Olufsen, Stephen	5. oldefar til ægteemanden
Ottesdatter, Inger	6. olde-tante til ægteemanden
Ottesen, Christopher	Halv 6. grandonkel til ægteemanden
Ottesen, Frederik Adam	Halv 6. grandonkel til ægteemanden
Ottesen, Hans	Halv 6. grandonkel til ægteemanden
Ottesen, Jens	6. oldefar til ægteemanden
Pedersdatter, Ane	1. kusine forskudt 5 led op/ned fra ægteemanden
Pedersdatter, Ane Dorothe	5. olde-tante til ægteemanden
Pedersdatter, Dorothe	5. olde-tante til ægteemanden



---

Borgerlig

Kirkelig

V

3

V  
IV

5  
4

---

Navn	Relation til Lilli Rodeck
Pedersdatter, Dorothe	5. olde-tante til ægtemanden
Pedersdatter, Ellen	1. kusine forskudt 6 led op/ned fra ægtemanden
Pedersdatter, Johanne	2. oldemor
Pedersdatter, Karen	1. kusine forskudt 6 led op/ned fra ægtemanden
Pedersdatter, Karen	1. kusine forskudt 5 led op/ned fra ægtemanden
Pedersdatter, Kirsten	3. oldemor til ægtemanden
Pedersdatter, Kirsten	6. oldemor til ægtemanden
Pedersdatter, Kirsten	1. kusine forskudt 6 led op/ned fra ægtemanden
Pedersdatter, Maren	4. olde-tante til ægtemanden
Pedersdatter, Maren	1. kusine forskudt 5 led op/ned fra ægtemanden
Pedersdatter, Marie	1. kusine forskudt 6 led op/ned fra ægtemanden
Pedersdatter, Mette	4. oldemor til ægtemanden
Pedersen, Anders	4. olde-onkel til ægtemanden
Pedersen, Anders	1. fætter forskudt 6 led op/ned fra ægtemanden
Pedersen, Christen	1. fætter forskudt 6 led op/ned fra ægtemanden
Pedersen, Hans	5. olde-onkel til ægtemanden
Pedersen, Hans	4. olde-onkel til ægtemanden
Pedersen, Hans	1. fætter forskudt 6 led op/ned fra ægtemanden
Pedersen, Mads	6. oldefar til ægtemanden
Pedersen, Mads	4. oldefar til ægtemanden
Pedersen, Peder	5. oldefar til ægtemanden
Pedersen, Peder	4. olde-onkel til ægtemanden
Petersen, Lars	2. oldefar
Poulsdatter, Ane	Halv 1. kusine forskudt 5 led op/ned fra ægtemanden
Poulsdatter, Ane Sophie	Halv 1. kusine forskudt 5 led op/ned fra ægtemanden
Poulsen, Anders	Halv 1. fætter forskudt 5 led op/ned fra ægtemanden
Poulsen, Hans	Halv 1. fætter forskudt 5 led op/ned fra ægtemanden
Poulsen, Jens	Halv 1. fætter forskudt 5 led op/ned fra ægtemanden
Poulsen, Jørgen	Halv 1. fætter forskudt 5 led op/ned fra ægtemanden
Poulsen, Jørgen	1. fætter forskudt 5 led op/ned fra ægtemanden
Poulsen, Rasmus	1. fætter forskudt 5 led op/ned fra ægtemanden
Püschel	Halv-grandtante
Rasmusdatter, Karen	6. oldemor til ægtemanden
Rasmusen, Christopher	1. fætter forskudt 6 led op/ned fra ægtemanden
Rasmussen, Andreas	4. oldefar til ægtemanden
Rasmussen, Christian Vilhelm	Samlever til oldemoder
Rasmussen, Franz	6. oldefar til ægtemanden
Rasmussen, Sofie	Bedstemor
Rodeck, Carl Eduard	Ægtemand til oldemoder
Rodeck, Franz Otto Paul	Bedstefar
Rodeck, Lilli	Proband
Rodeck, Margrethe	Mor
Rodeck, Martha Dora	Halv-grandtante
Røssel, Anton Julius Emil	Grandonkel til ægtemanden
Røssel, Birthe Elisabeth Marie	Bedstemor til ægtemanden
Røssel, Carl Nicolai Michael	Grandonkel til ægtemanden
Røssel, Johan Frederich	2. oldefar til ægtemanden
Røssel, Johanne Dorthea Caroline	Grandtante til ægtemanden
Røssel, Julius	Oldefar til ægtemanden
Røssel, Lise	Svigerinde
Røssel, Peter Christian Viliam Røssel	Grandonkel til ægtemanden
Stephansdatter, Anne Marie	4. oldemor til ægtemanden
Stephensdatter, Catarina	4. olde-tante til ægtemanden
Stephensdatter, Catarina	4. olde-tante til ægtemanden
Stephensdatter, Ellen	4. olde-tante til ægtemanden
Stephensdatter, Ingeborg	4. olde-tante til ægtemanden
Stephensdatter, Karen	4. olde-tante til ægtemanden
Stephensen, Laurits	4. olde-onkel til ægtemanden
Stephensen, Mads	4. olde-onkel til ægtemanden
Stephensen, Ole	4. oldefar til ægtemanden
Stephensen, Peder	4. olde-onkel til ægtemanden

---

Borgerlig

Kirkelig

IV

4

len  
len  
ən  
ən  
ən  
ən

IV

4

IV

3

II

2

II

2

0

I

1

IV

3

---

---

Navn	Relation til Lilli Rodeck
Stephensen, Peder	4. olde-onkel til ægtemanden
Søndergaard, Christen Nielsen	4. oldefar til ægtemanden
Sørensen, Johanne	Hustru til halv grandonkel
Thøgersen, Grethe	1. kusine
Thøgersen, Gudrun	1. kusine
Thøgersen, Ingrid	1. kusine
Thøgersen, Jørgen	1. fætter
Thøgersen, Thorvald	Ægtemand til tante
Titussen, Karoline H. K.	Halv-svigerinde
Ubekendt	6. oldemor til ægtemanden
Ukendt	Halv-svoger
Ukendt	5. oldefar til ægtemanden
Ukendt	6. oldemor til ægtemanden
Vergo, Erik	Halv-svoger
Vergo, Linda	Halv-niece
Werner, Regine	3. oldemor

---

Borgerlig	Kirkelig
-----------	----------

IV	2
IV	2
IV	2
IV	2

III	2
V	5

*Familiegruppeside*

---

**Ægteemand: Bjørn Larsen**

---

Født: 07 maj 1936                      i: Hellerup  
Viet: 19 mar 1998                      i: Sorø Rådhus  
Fader: Knud Larsen  
Moder: Rigmor Knudsen  
Andre ægtefæller: Lillian Hovmann, Rita Larsen

---

**Hustru: Lilli Rodeck**

---

Født: 23 maj 1950                      i: Rigshospitalet, København  
Fader: Hans Lars Jensen  
Moder: Margrethe Rodeck

---

***Familiegruppeside***

<b>Ægtemand:</b>	<b>Bjørn Larsen</b>
Født:	07 maj 1936
i:	Hellerup
Kilde:	MINFAM, Dato for Import:jan 7, 2002.
Relation til fader:	Knud Larsen - Biologisk
Relation til moder:	Rigmor Knudsen - Biologisk
Referencenummer:	253
<b>Adresse og tlf. nr</b>	

**Medicinsk*****Noter***

<b>Ægteskabsinformation</b>	
Hustru:	Lilli Rodeck
Viet:	19 mar 1998
Start status:	Viet
i:	Sorø Rådhus
Referencenummer:	2401

***Ægteskabsnoter***

**Familiegruppeside**

<b>Hustru:</b>	<b>Lilli Rodeck</b>
Kilde:	(1) MINFAM, Dato for Import:jan 7, 2002. (2) Ernst.FTW, Dato for import:3 aug 2005.
Født:	23 maj 1950
i:	Rigshospitalet, København
Kilde:	MINFAM, Dato for Import:jan 7, 2002.
Relation til fader:	Hans Lars Jensen - Biologisk
Relation til moder:	Margrethe Rodeck - Biologisk
Referencenummer:	219
Døbt:	20 maj 1951 Apostelkirken, København
Kilde:	MINFAM, Dato for Import:jan 7, 2002.
Stilling:	01 mar 2004 Souschef i Børnehaven "AJA", Maniitsoq, Grønland
Kilde:	MINFAM, Dato for Import:jan 7, 2002.
<b>Adresse og tlf. nr</b>	
<b>Medicinsk</b>	
Højde:	1,62 m.
<b>Noter</b>	



## *Forfædre til Lilli Rodeck*

### *Generation nr. 1*

**1. Socialpædagog Lilli Rodeck<sup>1,2</sup>**, født 23 maj 1950 i Rigshospitalet, København<sup>3</sup>. Hun er datter af **2. Bogtrykker Hans Lars Jensen** og **3. Vaskerimedarbejder Margrethe Rodeck**. Hun giftede sig med **(1) Bjørn Larsen** 19 mar 1998 i Sorø Rådhus. Han blev født 07 maj 1936 i Hellerup<sup>3</sup>. Han er søn af Knud Larsen og Rigmor Knudsen.

Mere om Socialpædagog Lilli Rodeck:

Døbt: 20 maj 1951, Apostelkirken, København<sup>3</sup>

Stilling: 01 mar 2004, Souschef i Børnehaven "AJA", Maniitsoq, Grønland<sup>3</sup>

### *Generation nr. 2*

**2. Bogtrykker Hans Lars Jensen<sup>3,4</sup>**, født 13 mar 1910 i Søster Svenstrup, Daastrup sogn, Ramsø, Københavns Amt<sup>4</sup>; død 10 jan 1978 i København<sup>5,6</sup>. Han er søn af **4. Gartner Søren Jensen** og **5. Sofie Rasmussen**. Han giftede sig med **3. Vaskerimedarbejder Margrethe Rodeck** 1970 i København<sup>7</sup>.

**3. Vaskerimedarbejder Margrethe Rodeck<sup>7,8</sup>**, født 19 maj 1910 i Den kgl. Fødselsstiftelse i København<sup>9,10</sup>; død 18 okt 1996 i Hvidovre Hospital<sup>11,12</sup>. Hun er datter af **6. Franz Otto Paul Rodeck** og **7. Bagine Cecilie Gottfredsen**.

Mere om Bogtrykker Hans Lars Jensen:

Begravet: 16 jan 1978, Søndermarkens Kapel, København

Dødsårsag: Blodprop i lungen efter protastaoperation

Dåb: 05 jun 1910, Dåstrup Sogn<sup>12</sup>

Noter for Vaskerimedarbejder Margrethe Rodeck:

[MINFAM~1.GED]

Iflg Dåbsattest fra d. 24 Aug. 1936 er forældrenes Stilling og fulde navn:

Hemmelig fødende nr: 606A

følgende nr. står på attesten: C54.4297 - B 10 98

LJ. NO. 4485/60 - OJ. 5166 derunder 195-Æ. 577-1936 - Justitsm. K. 17035

Dåbsattesten er fra den kongelige Fødselsstiftelse.

-----  
Mors løbenummer på Gl. Bakkehus = 1992  
-----

Kopi af udskrift fra Rigshospitalets Kordegnkontor:

Blegdamsvej 9, afsnit 4003 København, den 11. maj 1999

2100 København Ø. Tlf. 3545 4003 Journal nr. R.H.K. 705-184-99

(bedes anført i skrivelser denne sag vedrørende)

Ekspeditionstid kl. 9 - 13. Lørdag lukket

-----  
Fuldstændigt Udskrift af den kgl. Fødselsstiftelses hovedprotokol A. folio 333  
vedrørende

Margrethe Rodeck, fødenr. 599 A.

født den 19 maj 1910, Den kgl. Fødselsstiftelse

døbt den 25 maj samme sted af pastor Fr. Grested.

Forældre: ugift fødende nr. 606A. 26 år,

- intet anført om faderen -

Overensstemmelsen med ministerialbogen bevidnes

Ifølge dåbsprotokol for stiftelsen er barnet udgået med moderen 26 maj. Barnet er udleveret til moderen med understøttelse, og udgået af stiftelsens forsorg den 17 august 1910.

Ifølge protokol over udsatte børn kommer barnet til "Lillehjem" i Tåstrup i pleje. Enhver ugift kvinde, der fødte på Den kgl. Fødselsstiftelse (senere Rigshospitalet) inden den 3 december 1937 var anonym. Derfor var det tilladt at give børnene "et hvilken som helst ikke upassende efternavn, dog ikke faderens med mindre han giver særlig tilladelse.

---

[Ernst.FTW]

Iflg Dåbsattest fra d. 24 Aug. 1936 er forældrenes Stilling og fulde navn:  
Hemmelig fødende nr: 606A  
følgende nr. står på attesten: C54.4297 - B 10 98  
LJ. NO. 4485/60 - OJ. 5166 derunder 195-Æ. 577-1936 - Justitsm. K. 17035  
Dåbsattesten er fra den kongelige Fødselsstiftelse.

---

Kopi af udskrift fra Rigshospitalets Kordegnkontor:

Blegdamsvej 9, afsnit 4003 København, den 11. maj 1999  
2100 København Ø. Tlf. 3545 4003 Journal nr. R.H.K. 705-184-99  
(bedes anført i skrivelser denne sag vedrørende)  
Ekspeditionstid kl. 9 - 13. Lørdag lukket

Fuldstændigt Udskrift af den kgl. Fødselsstiftelses hovedprotokol A. folio 333  
vedrørende  
Margrethe Rodeck, fødenr. 599 A.  
født den 19 maj 1910, Den kgl. Fødselsstiftelse  
døbt den 25 maj samme sted af pastor Fr. Grested.

Forældre: ugift fødende nr. 606A. 26 år,  
- intet anført om faderen -  
Overensstemmelsen med ministerialbogen bevidnes

Ifølge dåbsprotokol for stiftelsen er barnet udgået med moderen 26 maj. Barnet er udleveret til moderen med understøttelse, og udgået af stiftelsens forsg den 17 august 1910.  
Ifølge protokol over udsatte børn kommer barnet til "Lillehjem" i Tåstrup i pleje. Enhver ugift kvinde, der fødte på Den kgl. Fødselsstiftelse (senere Rigshospitalet) inden den 3 december 1937 var anonym. Derfor var det tilladt at give børnene "et hvilken som helst ikke upassende efternavn, dog ikke faderens med mindre hans tilladelse forelå

Alice Sørensen  
Kordegn

---

Skolehjemmet-GI Bakkehus. Fortegnelse over Elever Nr. V + VI 1913-22  
I meddellelsesbog for afd. A på gl. Bakkehus står under Lørdag d. 18 dec. 1920: Margrethe Rodeck optaget.

---

1920opt.afd.fødested  
nr. 254 Rodeck Margrethe19/5-1018/12-20A FødselsstiftelsenF1970  
Kbh

Ugift fødende nr.606Københavns skolevæsenA.21 356/18

---

1921opt.afdfødested  
Nr. 204Rodeck Margrethe19/5-1018/12-20A.Kbh.  
gl. B.Forældre el. Værgeaf hvem  
nr.hjemsted Adr.betales  
F.1970  
moderens adr. ukendtKbh. s skolevæsenA.21 356/18

---

det samme 1922

---

[MINFAM~1.GED]

Iflg Dåbsattest fra d. 24 Aug. 1936 er forældrenes Stilling og fulde navn:  
Hemmelig fødende nr: 606A  
følgende nr. står på attesten: C54.4297 - B 10 98  
LJ. NO. 4485/60 - OJ. 5166 derunder 195-Æ. 577-1936 - Justitsm. K. 17035  
Dåbsattesten er fra den kongelige Fødselsstiftelse.

---

Mors løbenummer på Gl. Bakkehus = 1992

---

Kopi af udskrift fra Rigshospitalets Kordegnkontor:

Blegdamsvej 9, afsnit 4003 København, den 11. maj 1999  
2100 København Ø. Tlf. 3545 4003 Journal nr. R.H.K. 705-184-99  
(bedes anført i skrivelser denne sag vedrørende)  
Ekspeditionstid kl. 9 - 13. Lørdag lukket

---

Fuldstændigt Udskrift af den kgl. Fødselsstiftelses hovedprotokol A. folio 333  
vedrørende

Margrethe Rodeck, fødenr. 599 A.  
født den 19 maj 1910, Den kgl. Fødselsstiftelse  
døbt den 25 maj samme sted af pastor Fr. Grested.

Forældre: ugift fødende nr. 606A. 26 år,  
- intet anført om faderen -  
Overensstemmelsen med ministerialbogen bevidnes

Ifølge dåbsprotokol for stiftelsen er barnet udgået med moderen 26 maj. Barnet er udleveret til moderen med understøttelse, og udgået af stiftelsens forsorg den 17 august 1910.

Ifølge protokol over udsatte børn kommer barnet til "Lillehjem" i Tåstrup i pleje. Enhver ugift kvinde, der fødte på Den kgl. Fødselsstiftelse (senere Rigshospitalet) inden den 3 december 1937 var anonym. Derfor var det tilladt at give børnene "et hvilken som helst ikke upassende efternavn, dog ikke faderens med mindre han giver særlig tilladelse.

---

[Ernst.FTW]

Iflg Dåbsattest fra d. 24 Aug. 1936 er forældrenes Stilling og fulde navn:  
Hemmelig fødende nr: 606A  
følgende nr. står på attesten: C54.4297 - B 10 98  
LJ. NO. 4485/60 - OJ. 5166 derunder 195-Æ. 577-1936 - Justitsm. K. 17035  
Dåbsattesten er fra den kongelige Fødselsstiftelse.

---

Kopi af udskrift fra Rigshospitalets Kordegnkontor:

Blegdamsvej 9, afsnit 4003 København, den 11. maj 1999  
2100 København Ø. Tlf. 3545 4003 Journal nr. R.H.K. 705-184-99  
(bedes anført i skrivelser denne sag vedrørende)  
Ekspeditionstid kl. 9 - 13. Lørdag lukket

---

Fuldstændigt Udskrift af den kgl. Fødselsstiftelses hovedprotokol A. folio 333  
vedrørende

Margrethe Rodeck, fødenr. 599 A.  
født den 19 maj 1910, Den kgl. Fødselsstiftelse  
døbt den 25 maj samme sted af pastor Fr. Grested.

Forældre:     ugift fødende nr. 606A. 26 år,  
- intet anført om faderen -  
Overensstemmelsen med ministerialbogen bevidnes

Ifølge dåbsprotokol for stiftelsen er barnet udgået med moderen 26 maj.  
Barnet er udleveret til moderen med understøttelse, og udgået af stiftelsens forsg den 17 august 1910.  
Ifølge protokol over udsatte børn kommer barnet til "Lillehjem" i Tåstrup i pleje.  
Enhver ugift kvinde, der fødte på Den kgl. Fødselsstiftelse (senere Rigshospitalet)  
inden den 3 december 1937 var anonym. Derfor var det tilladt at give børnene  
"et hvilken som helst ikke upassende efternavn, dog ikke faderens med mindre hans tilladelse forelå

Alice Sørensen  
Kordegner

-----  
Skolehjemmet-GI Bakkehus. Fortegnelse over Elever Nr. V + VI 1913-22  
I meddellelsesbog for afd. A på gl. Bakkehus står under Lørdag d. 18 dec. 1920: Margrethe Rodeck optaget.

-----  
1920 Opt.afd.fødested  
nr. 254 Rodeck Margrethe19/5-1018/12-20A FødselsstiftelsenF1970  
Kbh

Ugift fødende nr.606 Københavns skolevæsen A.21 356/18

-----  
1921 opt.afdfødested  
Nr. 204 Rodeck Margrethe19/5-1018/12-20A.Kbh.  
gl. B.Forældre el. Værge af hvem  
nr.hjemsted Adr.betales  
F.1970  
moderens adr. ukendtKbh. s skolevæsenA.21 356/18

-----  
det samme 1922  
-----

Mere om Vaskerimedarbejder Margrethe Rodeck:  
Begravet: 25 okt 1996, Risbjerg Kirkegård i Hvidovre<sup>13,14</sup>  
Dødsårsag: alderdom  
Døb: 25 maj 1910, Den klg. Fødselsstiftelse i København<sup>14</sup>  
Stilling: Vaskeriarbejderske<sup>15</sup>

Børn af Hans Jensen og Margrethe Rodeck:

- i. Ernst Rodeck Michaelsen<sup>15,16</sup>, født 09 mar 1937 i København<sup>17,18</sup>; Stedbarn; gift med (1) Yrsa Madsen 1967 i Ballerup<sup>19</sup>; født 1940<sup>19</sup>; gift med (2) Gerda Blome 23 dec 1991 i Tranbjerg; født 20 apr 1940 i Swarmsted Tyskland<sup>19</sup>.

Noter for Ernst Rodeck Michaelsen:  
[MINFAM~1.GED]

Far til Annette Rodeck Michaelsen

Fra 1937 til ca 1942 på Blegdammen.  
Fra ca 1942 til ca 1944 i Holsteinsgade 23.  
Fra ca 1944 til ca først i juni 1945 på børnesanatoriet Lindersvold  
Fra først i juni 1945 til efteråret 1945 på børnehjem i nordsjælland (måske liseleje el. der omk.)  
Ffra efteråret 1945 til foråret 1946 i Baggensengade hos familien Hans Lars Jensen(far til Lilli Rodeck)  
Fra foråret 1946 til 1956 i dannebrogsgade 12  
Soldat fra 1956 til 1958  
Fra 1958 til 1959 på H. C. Andersens boulevard  
Soldat i Gaza fra efteråret 1959 til foråret 1960  
Og så igen på H C Andersens Boulevard fra 1960 til foråret 1965  
Derfra på Amager til 1967  
Baltorpvej Ballerup til 1970  
GI Landevej i Albertslund til 1978

Lilli Rodeck (2)

I Ishøj til 1979  
I Ryesgade til 1979  
I Viborg til 1980  
I Tranbjerg på Gartnervænget til leje fra 1980 til 1984  
I Tranbjerg på Laurbærvænget 24 fra 1984 og fremefter

-----  
Ernst Rodeck Michaelsen (1)  
-----

Køn :Mand  
Alder :62  
Født :9 Mar 1937  
Døbt :13 Maj 1951  
Stilling :efterløn  
Noter

Far :Svend Åge Michaelsen (5)  
Mor :Margrethe Jensen (6)  
Gift Yrsa Byrgesen (2)  
1967 Ballerup  
Børn :13 Jan 1965 Annette Rodeck Michaelsen (3)  
Gift Gerda Blome (4)  
23 Dec 1991 Århus

Mere om Ernst Rodeck Michaelsen:  
Døbt: 13 maj 1951, Apostelkirken i Westend/Saxogade i København<sup>19</sup>  
Dåb: 13 maj 1951, Anskarkirken i Westend/Saxogade i København<sup>20</sup>  
Stilling: 09 mar 2004, folkepension<sup>21</sup>  
Viet: 23 dec 1991<sup>22</sup>

Noter for Yrsa Madsen:  
[MINFAM~1.GED]

Mor til Annette Rodeck Michaelsen

- ii. Gerda Rodeck Michaelsen<sup>23</sup>, født 11 feb 1943 i København<sup>24,25</sup>; død 20 jan 1973 i Horsens<sup>26,27</sup>; Stedbarn; gift med Jørn Rasmussen; født (ukendt dato).

Mere om Gerda Rodeck Michaelsen:  
Dødsårsag: Brystkræft

- 1 iii. Socialpædagog Lilli Rodeck, født 23 maj 1950 i Rigshospitalet, København; gift med Bjørn Larsen 19 mar 1998 i Sorø Rådhus.

*Generation nr. 3*

**4. Gartner Søren Jensen**<sup>28,29</sup>, født 18 maj 1856 i Karlslunde sogn, Tune, Roskilde Amt<sup>30</sup>; død 02 feb 1937 i Solhøj, Thorslunde sogn, Smørum Herred, Københavns Amt<sup>31</sup>. Han er søn af **8. Husmand Karlslunde Jens Christophersen** og **9. Husmandskone Karlslunde Bodil Larsdatter**. Han giftede sig med **5. Sofie Rasmussen** 22 feb 1895 i Terslev Kirke<sup>31,32</sup>.

**5. Sofie Rasmussen**<sup>33,34</sup>, født 24 nov 1870 i Kongelig Fødselsstiftelse, København<sup>35</sup>; død 1953 i Ejby Plejehjem<sup>35</sup>. Hun er datter af **10. Christian Vilhelm Rasmussen** og **11. 555B**.

Noter for Gartner Søren Jensen:

Faddere ved dåb: Peder Mortensens hustru Marie MogensDatter bar barnet. Øvrige faddere var Hans Hansen, Peder Mortensen og Hans Sørensen, Karlslunde.

-----  
Konfirmation i Karlslunde Kirke:  
Kundskab meget god, opførsel Jævnlig.  
-----

Vaccineret d. 16. juli 1860  
-----

Han er ved sin død aldersrentenyder, forhenværende husmand af Solhøj, Thorslunde Sogn, Smørum Herred, Københavns Amt.

---

Dødsanmeldelsesprotokol 1937:

Nr 551 Søren Jensen, Solhøj; Thorslunde. død 2. februar 1937 anmeldt 2. februar 1937 af Niels Ditlevsen af Tune.

80 år gammel, gift, fhv. husmand.

Afdødes datter Fru Bertha Thøgersen, født Jensen, Ny Fløng; Hedehusene erklærede på tro og love, at afdøde intet efterlader sig.

---

Mere om Gartner Søren Jensen:

Begravet: 07 feb 1937, Reerslev Kirkegård<sup>35</sup>

Døbt: 18 maj 1856, Karlslunde Kirke<sup>35</sup>

Stilling: Husmand<sup>35</sup>

Noter for Sofie Rasmussen:

Sofie Rasmussen, børnenr 602 B. Alimentations bidrag betalt. Moderen nr. 555 B, alder 23 år.

---

---

Udleveret d. 23. januar 1871 til indsidder Lars Pedersen år33 og Hustru Maren Kristine Hansdatter 39 år i Ferslev pr. Frederikssund efter anbefaling af pastor Jungersen i Ferslev.

2. oktober 1872 flyttet til Lindegaard i Skiby Sogn pr. Frederikssund pr. Roskilde, Flyttet til Sæby.

Folketælling 1880 bor hun i Gershøj by i Gershøj Sogn.

---

Noter : Boede før Ejby Plejehjem på Norhøj, Himmelev.

Flyttede på plejehjem 1948.

Sofie Rasmussen, børnenr 602 B. Alimentations bidrag betalt. Moderen nr. 555 B, alder 23 år.

---

---

Udleveret d. 23. januar 1871 til indsidder Lars Pedersen år33 og Hustru Maren Kristine Hansdatter 39 år i Ferslev pr. Frederikssund efter anbefaling af pastor Jungersen i Ferslev.

2. oktober 1872 flyttet til Lindegaard i Skiby Sogn pr. Frederikssund pr. Roskilde, Flyttet til Sæby.

Folketælling 1880 bor hun i Gershøj by i Gershøj Sogn.

---

Noter : Boede før Ejby Plejehjem på Norhøj, Himmelev.

Flyttede på plejehjem 1948.

Mere om Sofie Rasmussen:

Dåb: 06 dec 1870, København<sup>36</sup>

Børn af Søren Jensen og Sofie Rasmussen:

- i. Kristine Jensen<sup>37,38</sup>, født 1896<sup>39,40</sup>; død 1932; gift med Niels Ditlevsen; født (ukendt dato); død (ukendt dato).
- ii. Bertha Jensen<sup>40</sup>, født 1898; død (ukendt dato); gift med Thorvald Thøgersen; død 1939.
- iii. Poul Jensen<sup>41,42</sup>, født 02 jan 1901<sup>43,44</sup>; død (ukendt dato); gift med Marie; født (ukendt dato) i Flensborg, Tjekoslovakiet<sup>45</sup>; død (ukendt dato).
- 2 iv. Bogtrykker Hans Lars Jensen, født 13 mar 1910 i Søster Svenstrup, Daastrup sogn, Ramsø, Københavns Amt; død 10 jan 1978 i København; gift med (1) Astrid Jensen 1933; gift med (2) Vaskerimedarbejder Margrethe Rodeck 1970 i København.
- v. Ingemann Christoffer Jensen<sup>45,46</sup>, født 30 jan 1916 i Søster Svenstrup, Dåstrup sogn, Ramsø, Københavns Amt<sup>47</sup>; gift med Sara Jensen; født (ukendt dato); død 30 maj 2005 i Vanløse, København.

Noter for Ingemann Christoffer Jensen:

Var fabriksleder på en herretøjfabrik i Pederstræde i 50'erne. Der måtte man ikke ansætte familie.

Bertha, storesøsteren, var arbejdsløs og blev ansat uden at nogen vidste, at de var søskende. Det gik godt i 3 år.

**6. Franz Otto Paul Rodeck**<sup>47,48</sup>, født 29 dec 1880 i Weissenfels, Sachsen - Anhalt<sup>49,50</sup>; død (ukendt dato). Han er søn af **12. Skofabrikant Carl Eduard Rodeck** og **13. Augusta Bönig**. Han mødte **7. Bagine Cecilie Gottfredsen** 1910 i Sulitudevej 14, København<sup>50</sup>.

**7. Bagine Cecilie Gottfredsen**, født 17 aug 1883 i Ringkøbing<sup>50</sup>; død 01 apr 1914 i Øresundshospitalet, København Ø<sup>50</sup>. Hun er datter af **14. Støberiarbejder Peter Gottfredsen** og **15. Husmor Margrethe Christensen**.

Noter for Franz Otto Paul Rodeck:  
[Ernst.FTW]

Iflg. Politiets Registerblade fra Station 6 nr. 1595  
som er blevet udfærdiget (startet) den 1/5 1907  
Har han boet til den den 11 Nov. 1907 i Vingårdsstræde 17,2  
til den 1 maj 1908 Holmensgade 23  
så på Ørnevej 16,1  
så på Løve Alle 3,3 og så fra den 1 maj måske 1911 på Sulitudevej 18,4 til  
Bargines død i 1914  
men den 2 maj 1910 skriver han på et skema hvor han erkender  
at han er fader til Margrethe Rodeck og at han d. 2/5 1910 bor i Øhlenslægersgade 42,3

Mere om Franz Otto Paul Rodeck:  
Stilling: Skotøjsarbejder<sup>51,52</sup>

Noter for Bagine Cecilie Gottfredsen:  
[Ernst.FTW]

Iflg Kontraminiertalbog for Ringkøbing Sogn C528-7 side 144 er hun barn nr. 20 fra 1883 født den 17 august, døbt i Ringkøbing Kirke Søndag den 2 September. Forældrenes ,Stand, Håndtering og bopæl var iflg. Kirkebogen: Arbejdsmand Peter Gottfredsen og Hustru Margrethe, født Kristensen, 36 1/2 år gl. af Ringkøbing. Faddernes Navn, Stand og Opholdssted: Smed Kr. Nielsen Mølsted og Hustru. Tstj. Simonine Hansen. Hattemager H. Gottfredsen. Alle af Ringkøbing.

---

Iflg Folketælling fra 1901, 1906 og 1911 Tilflyttet Kbh. i 1901, Boede i forhuset på Hollændervej 13 -2sal tv. fra 1902 som tjenestetyende hos kontorfuldmægtig hos Overretssagfører Guthmann, Carl Leopold Valdemar Cerding og hustru Maren Kirstine, som var Kontorass. hos Haand i Haand, til 1907 - fra d. 1/11 1907 boede hun i Ole Suhrsgade 19,kld. Den 1/11 1909 flyttede hun til Fredensgade 84, fra den 1/11 1910 boede hun på Prinsesse Charlottesgade 19,4 der var hendes husleje i 1913 84 kr. 1/2 aarlig for 2 værelser og køkken. Til hun døde boede hun på Sulitudevej 18 sammen med Poul Rodeck. hun arbejdede på Københavns Kommunehospital som stryggerske.

---

.Boet efter Arbejdsmand Peder  
.Gottfredsen af Ringkøbing død  
.29/5 1911  
Aar1911 den 23 Oktober, blev fremlagt Anmeldelse af 19 Aug.  
d. a. fra den Afdødes Enke Margrethe f. Christensen om  
d. afdøde ikke har været i tidligere Ægteskab og  
ikke efterlader andre Livsarvinger end deres følgende  
bege fuldmægtige Fællesbørn nemlig:  
. 1. Hans Godtfred Gottfredsen, Snedker  
. 2. Bagine Gottfredsen, ugift, Kommunehospitalet,  
. København  
med hvis samtykke, der er paategnet Anmeldelsen.  
Enken erklærer at ville hense i uskiftet Bo  
. ulæselig underskrift

---

Iflg. Københavns Begravelsesprotokol 1914  
døde hun på Øresundshospitalet den 1 apr. 1914 af toberkulose

Hun blev kørt fra Østerkapel til Helligkors på Bispebjerg den 5 Apr.  
hvor hun blev begravet kl. 13,15 Omkostningerne ved begravelsen var:  
Jorden kr. 15,00  
Kapel kr. 4,00  
Klokker kr. 0,50 = Ialt 19,50

---

Iflg Kontraminiertalbog for Ringkjøbing Sogn C528-7 side 144 er hun barn nr. 20 fra 1883 født den 17 august,  
døbt i Ringkjøbing Kirke Søndag den 2 September. Forældrenes ,Stand, Håndtering og bopæl var iflg. Kirkebogen:  
Arbejdsmand Peter Gottfredsen og Hustru Margrethe, født Kristensen, 36 1/2 år gl. af Ringkjøbing.  
Faddernes Navn, Stand og Opholdssted: Smed Kr. Nielsen Mølsted og Hustru.  
Tstj. Simonine Hansen. Hattemager H. Gottfredsen. Alle af Ringkjøbing.

---

Iflg Folketælling fra 1901, 1906 og 1911 Tilflyttet Kbh. i 1901, Boede i forhuset på Hollændervej 13 -2sal tv. fra 1902 som tjenestetyende hos kontorfuldmægtig hos Overretssagfører Guthmann,  
Carl Leopold Valdemar Cerding og hustru Maren Kirstine, som var Kontorass. hos Haand i Haand, til 1907 - fra d. 1/11 1907 boede hun i Ole Suhrsgade 19,kld. Den 1/11 1909 flyttede hun til Fredensgade 84, fra den 1/11 1910 boede hun på Prinsesse Charlottesgade 19,4 der var hendes husleje i 1913 84 kr. 1/2 aarlig for 2 værelser og køkken. Til hun døde boede hun på Sulitudevej 18 sammen med Poul Rodeck. hun arbejdede på Københavns Kommunehospital som stryggerske.

---

Boet efter Arbejdsmand Peder Gottfredsen af Ringkjøbing død 29/5 1911

Aar1911 den 23 Oktober, blev fremlagt Anmeldelse af 19 Aug.  
d. a. fra den Afdødes Enke Margrethe f. Christensen om  
d. afdøde ikke har været i tidligere Ægteskab og  
ikke efterlader andre Livsarvinger end deres følgende  
begge fuldmægtige Fællesbørn nemlig:  
. 1. Hans Godtfred Gottfredsen, Snedker  
. 2. Bargine Gottfredsen, ugift, Kommunehospitalet København  
med hvis samtykke, der er paategnet Anmeldelsen.  
Enken erklærer at ville hensidde i uskiftet Bo  
. ulæselig underskrift

---

Iflg. Københavns Begravelsesprotokol 1914  
døde hun på Øresundshospitalet den 1 apr. 1914 af toberkulose  
Hun blev kørt fra Østerkapel til Helligkors på Bispebjerg den 5 Apr.  
hvor hun blev begravet kl. 13,15 Omkostningerne ved begravelsen var:  
Jorden kr. 15,00  
Kapel kr. 4,00  
Klokker kr. 0,50 = Ialt 19,50

---

hun har boet på følgende adresser:  
Holmlandsvej 252, Ringkjøbing. Hollændervej 13,2tv, København.  
Ole Suhrsgade 19,kld. København. Fredensgade 84, København.  
Prinsesse Charlottesgade 19,4 Københavh. Solitudevej 18, København

Mere om Bagine Cecilie Gottfredsen:  
Begravet: 05 apr 1914, Helligkors, Bispebjerg<sup>52</sup>  
Døbt: 02 sep 1883, Ringkjøbing kirke  
Dåb: 02 sep 1883, Ringkjøbing Kirke<sup>52</sup>  
Folketælling: 1890, Ringkjøbing, matr.252, Holmlandsvej  
Konfirmation: 03 okt 1897, Ringkjøbing kirke  
Stilling: 1901 Tjenestetyende, 1910 Strygerske på Kbh. Komunehospital<sup>52</sup>

Barn af Franz Rodeck og Bagine Gottfredsen:

- 3 i. Vaskerimedarbejder Margrethe Rodeck, født 19 maj 1910 i Den klg. Fødselsstiftelse i København;  
død 18 okt 1996 i Hvidovre Hospital; gift med (1) Svend Aage Michaelsen 1936 i København; gift  
med (2) Bogtrykker Hans Lars Jensen 1970 i København.



Generation nr. 4

**8. Husmand Karlslunde Jens Christophersen**<sup>52</sup>, født 11 jun 1805 i Karlslunde, Tune, Roskilde<sup>53</sup>; død 18 jun 1891 i Karlslunde, Tune, Roskilde<sup>53</sup>. Han er søn af husmand m jord landværnsm Chrestoffer Hansen og Cathrine Sørensdatter. Han giftede sig med **9. Husmandskone Karlslunde Bodil Larsdatter** 03 nov 1833 i Karlslunde Sogn, Københavns Amt<sup>54</sup>.

**9. Husmandskone Karlslunde Bodil Larsdatter**<sup>55,56</sup>, født 15 sep 1811 i Tune sogn, Tune Herred, Roskilde Amt<sup>57</sup>; død (ukendt dato). Hun er datter af Lars Petersen og Johanne Pedersdatter.

Noter for Husmand Karlslunde Jens Christophersen:  
[Ernst.FTW]

Kildeindtastningnr.:B6388 Kilde:FT-1801, Sogn:Karlslunde Herred:Tune  
Amt:Roskilde Løben i indtastning:201 Kildestednavn:Carlslund Bye Husstands/familienr.:31  
Matr.nr./Adresse: Kildenavn:Chrestoffer Hansen Køn:M Stilling i husstanden:manden  
Kildealder:39 Civilstand:Gift Nr. ægteskab:1 Kildeerhverv:husmand med jord, landværnsm  
Matr.nr./Adresse: Kildenavn:Cathrine Sørensdatter Køn:K Stilling i husstanden:hans kone  
Kildealder:33 Civilstand:Gift Nr. ægteskab:1  
Matr.nr./Adresse: Kildenavn:Hans Christoffersen Køn:M Stilling i husstanden:deres søn  
Kildealder:9 Civilstand:Ugift  
Matr.nr./Adresse: Kildenavn:Søren Christoffersen Køn:M Stilling i husstanden:ditto [deres søn]  
Kildealder:3 Civilstand:Ugift

-----  
roskilde, Tune, Karlslunde, Carlsunde, , et Huus, 56, FT-1845  
Der vises flg. felter:  
Navn, Alder, Civilstand, Stilling i husstanden, Erhverv , Fødested

Jens Christophersen, 40 , Gift, , Arbejdsmand, Her i Sognet  
Bodil Larsdatter, 34 , Gift, , hans Kone, Thune  
Hans Jensen, 11 , Ugift, , , Her i Sognet  
Christopher Jensen, 8 , Ugift, , , Her i Sognet  
Lars Jensen, 2 , Ugift, , , Her i Sognet  
Sidse Jensdatter, 10 , Ugift, , , Her i Sognet  
Birthe Jensdatter, 9 , Ugift, , , Her i Sognet  
Cathrine Sørensdatter, 77 , Enke(mand), , Aftægtsenke, Ørsted

-----  
roskilde, Tune, Karlslunde, , , Hus, 61, FT-1850  
Der vises flg. felter:  
Navn, Alder, Civilstand, Stilling i husstanden, Erhverv , Fødested

Jens Christophersen, 45 , Gift, , Murer, husfader, Karlslunde  
Bodil Larsdatter, 39 , Gift, , Hans kone, Tune  
Christopher Jensen, 13 , Ugift, , Deres børn, Karlslunde  
Lars Jensen, 7 , Ugift, , Deres børn, Karlslunde  
Niels Jensen, 5 , Ugift, , Deres børn, Karlslunde  
Peder Jensen, 1 , Ugift, , Deres børn, Karlslunde  
Sidse Jensdatter, 15 , Ugift, , Deres børn, Karlslunde  
Birthe Jensdatter, 14 , Ugift, , Deres børn, Karlslunde  
Ane Chr. Jensen, 3 , Ugift, , Deres børn, Karlslunde  
Chathrine Sørensdatter, 83 , Enke, , Aftægtsenke, mandens moder, Ørsted

-----[Ernst.FTW]

Kildeindtastningnr.:B6388 Kilde:FT-1801, Sogn:Karlslunde Herred:Tune  
Amt:Roskilde Løben i indtastning:201 Kildestednavn:Carlslund Bye Husstands/familienr.:31  
Matr.nr./Adresse: Kildenavn:Chrestoffer Hansen Køn:M Stilling i husstanden:manden  
Kildealder:39 Civilstand:Gift Nr. ægteskab:1 Kildeerhverv:husmand med jord, landværnsm  
Matr.nr./Adresse: Kildenavn:Cathrine Sørensdatter Køn:K Stilling i husstanden:hans kone

Kildealder:33 Civilstand:Gift Nr. ægteskab:1

Matr.nr./Adresse: Kildenavn:Hans Christoffersen Køn:M Stilling i husstanden:deres søn

Kildealder:9 Civilstand:Ugift

Matr.nr./Adresse: Kildenavn:Søren Christoffersen Køn:M Stilling i husstanden:ditto [deres søn]

Kildealder:3 Civilstand:Ugift

-----  
roskilde, Tune, Karlslunde, Karlslunde, , et Huus, 56, FT-1845

Der vises flg. felter:

Navn, Alder, Civilstand, Stilling i husstanden, Erhverv , Fødested

Jens Christophersen, 40 , Gift, , Arbeidsmand, Her i Sognet

Bodil Larsdatter, 34 , Gift, , hans Kone, Thune

Hans Jensen, 11 , Ugift, , , Her i Sognet

Christopher Jensen, 8 , Ugift, , , Her i Sognet

Lars Jensen, 2 , Ugift, , , Her i Sognet

Sidse Jensdatter, 10 , Ugift, , , Her i Sognet

Birthe Jensdatter, 9 , Ugift, , , Her i Sognet

Cathrine Sørensdatter, 77 , Enke(mand), , Aftægtsenke, Ørsted

-----  
roskilde, Tune, Karlslunde, , , Hus, 61, FT-1850

Der vises flg. felter:

Navn, Alder, Civilstand, Stilling i husstanden, Erhverv , Fødested

Jens Christophersen, 45 , Gift, , Murer, husfader, Karlslunde

Bodil Larsdatter, 39 , Gift, , Hans kone, Tune

Christopher Jensen, 13 , Ugift, , Deres børn, Karlslunde

Lars Jensen, 7 , Ugift, , Deres børn, Karlslunde

Niels Jensen, 5 , Ugift, , Deres børn, Karlslunde

Peder Jensen, 1 , Ugift, , Deres børn, Karlslunde

Sidse Jensdatter, 15 , Ugift, , Deres børn, Karlslunde

Birthe Jensdatter, 14 , Ugift, , Deres børn, Karlslunde

Ane Chr. Jensen, 3 , Ugift, , Deres børn, Karlslunde

Chathrine Sørensdatter, 83 , Enke, , Aftægtsenke, mandens moder, Ørsted

-----  
Mere om Husmand Karlslunde Jens Christophersen:

Begravet: 22 jun 1891, Karlslunde<sup>58</sup>

Konfirmation: 18 apr 1819, Karlslunde Sogn, Tune, Roskilde Amt

Stilling: Husmand Karlslunde

Noter for Husmandskone Karlslunde Bodil Larsdatter:

Roskilde, Tune, Karlslunde, Karlslunde, , et Huus, 56, FT-1845

Der vises flg. felter:

Navn, Alder, Civilstand, Stilling i husstanden, Erhverv , Fødested

Jens Christophersen, 40 , Gift, , Arbeidsmand, Her i Sognet

Bodil Larsdatter, 34 , Gift, , hans Kone, Thune

Hans Jensen, 11 , Ugift, , , Her i Sognet

Christopher Jensen, 8 , Ugift, , , Her i Sognet

Lars Jensen, 2 , Ugift, , , Her i Sognet

Sidse Jensdatter, 10 , Ugift, , , Her i Sognet

Birthe Jensdatter, 9 , Ugift, , , Her i Sognet

Cathrine Sørensdatter, 77 , Enke(mand), , Aftægtsenke, Ørsted

-----  
Roskilde, Tune, Karlslunde, , , Hus, 61, FT-1850

Der vises flg. felter:

Navn, Alder, Civilstand, Stilling i husstanden, Erhverv , Fødested

Jens Christophersen, 45 , Gift, , Murer, husfader, Karlslunde  
Bodil Larsdatter, 39 , Gift, , Hans kone, Tune  
Christopher Jensen, 13 , Ugift, , Deres børn, Karlslunde  
Lars Jensen, 7 , Ugift, , Deres børn, Karlslunde  
Niels Jensen, 5 , Ugift, , Deres børn, Karlslunde  
Peder Jensen, 1 , Ugift, , Deres børn, Karlslunde  
Sidse Jensdatter, 15 , Ugift, , Deres børn, Karlslunde  
Birthe Jensdatter, 14 , Ugift, , Deres børn, Karlslunde  
Ane Chr. Jensen, 3 , Ugift, , Deres børn, Karlslunde  
Chathrine Sørensdatter, 83 , Enke, , Aftægtsenke, mandens moder, Ørsted

-----  
Mere om Husmandskone Karlslunde Bodil Larsdatter:

Konfirmation: 02 apr 1826, Tune sogn, Tune Herred, Roskilde Amt<sup>59</sup>

Stilling: Husmandskone Karlslunde

Viet: 03 nov 1833, Karlslunde sogn<sup>60</sup>

Børn af Jens Christophersen og Bodil Larsdatter:

- i. Hans Jensen, født 13 mar 1834 i Karlslunde sogn, Tune, Roskilde Amt<sup>60</sup>; død (ukendt dato); gift med Johanne Sørensen; født 08 feb 1833 i Snoldelev, Roskilde Amt; død eft. 1861 i Bårse<sup>61</sup>.

Noter for Hans Jensen:

roskilde, Tune, Karlslunde, Carlslunde, , et Huus, 56, FT-1845

Der vises flg. felter:

Navn, Alder, Civilstand, Stilling i husstanden, Erhverv , Fødested

Jens Christophersen, 40 , Gift, , Arbejdsmand, Her i Sognet  
Bodil Larsdatter, 34 , Gift, , hans Kone, Thune  
Hans Jensen, 11 , Ugift, , , Her i Sognet  
Christopher Jensen, 8 , Ugift, , , Her i Sognet  
Lars Jensen, 2 , Ugift, , , Her i Sognet  
Sidse Jensdatter, 10 , Ugift, , , Her i Sognet  
Birthe Jensdatter, 9 , Ugift, , , Her i Sognet  
Cathrine Sørensdatter, 77 , Enke(mand), , Aftægtsenke, Ørsted

-----  
Roskilde, Tune, Tune, Tune, , , 57, FT-1860

Der vises flg. felter:

Navn, Alder, Civilstand, Stilling i husstanden, Erhverv , Fødested

Anders Pedersen, 38 , Gift, Gaardejer, , Thune  
Ellen Jensdatter, 45 , Gift, Hans kone, , Thune  
Jens Andersen, 15 , Ugift, deres Søn, , Thune  
Lars Andersen, 14 , Ugift, deres Søn, , Thune  
Margrethe Andersdatter, 12 , Ugift, deres Datter, , Thune  
Bodil Andersdatter, 1 , Ugift, deres Datter, , Thune  
Hans Jensen, 25 , Ugift, Tjenestekarl, , Carlslunde  
Jacob Knudsen, 22 , Ugift, Tjenestekarl, , Thune  
Ane Pedersdatter, 22 , Ugift, Tjenestepige, , Reerslev  
Maren Nielsdatter, 17 , Ugift, Tjenestepige, , Snoldelev  
Peder Larsen, 94 , Enke, Har ophold hos Familien, , Reerslev

-----  
roskilde, Tune, Tune, Tune, 84b, , 136, FT-1901

Der vises flg. felter:

Navn, Alder, Civilstand, Stilling i husstanden, Erhverv , Fødested

Hans Jensen, 13/ 1834 , Enkemand, Husfader, Murer, Daglejer ved agerbrug og

Alderdomsunderstøttelse, Karlslunde sogn

-----  
roskilde, Tune, Tune, Tune, 84b, , 143, FT-1906

Der vises flg. felter:

Navn, Alder, Civilstand, Stilling i husstanden, Erhverv , Fødested

Hans Jensen, 13/3 1834 , Enke, Husfader, Murermester,  
Jørgen Thomsen, 19/12 1865 , Gift, Husfader, Smedemester,  
Margrethe Thomsen, 26/6 1860 , Gift, Husmoder, ,  
Olaf Kristian Thomsen, 26/10 1897 , Ugift, Barn, ,  
Anna Bothilde Thomsen, 25/8 1899 , Ugift, Barn, ,

-----  
roskilde, Tune, Tune, Tune, 84, , 146, FT-1911

Der vises flg. felter:

Navn, Alder, Civilstand, Stilling i husstanden, Erhverv , Fødested

Niels Jensen, 8/2 1849 , Enke, Husfader, Mælkekusk / Husejer,  
Birthe Marie Nielsen, 17/12 1850 , Ugift, Husbestyrerinde, ,  
Hans Jensen, 26/4 1835 , Enke, Slægtning, Formue,

Ved Ellen Sophies fødsel 1861 ungkarl i Bårse.Roskilde, Tune, Tune, Tune, , , 57, FT-1860

Der vises flg. felter:

Navn, Alder, Civilstand, Stilling i husstanden, Erhverv , Fødested

Anders Pedersen, 38 , Gift, Gaardejer, , Thune  
Ellen Jensdatter, 45 , Gift, Hans kone, , Thune  
Jens Andersen, 15 , Ugift, deres Søn, , Thune  
Lars Andersen, 14 , Ugift, deres Søn, , Thune  
Margrethe Andersdatter, 12 , Ugift, deres Datter, , Thune  
Bodil Andersdatter, 1 , Ugift, deres Datter, , Thune  
Hans Jensen, 25 , Ugift, Tjenestekarl, , Carlslunde  
Jacob Knudsen, 22 , Ugift, Tjenestekarl, , Thune  
Ane Pedersdatter, 22 , Ugift, Tjenestepige, , Reerslev  
Maren Nielsdatter, 17 , Ugift, Tjenestepige, , Snoldelev  
Peder Larsen, 94 , Enke, Har ophold hos Familien, , Reerslev

-----  
Mere om Hans Jensen:

Dåb: 16 mar 1834, Karlslunde sogn

Konfirmation: 1848

Stilling: Ungkarl Bårse

Noter for Johanne Sørensen:

FT 1845 hos forældrene i Snoldelev Hastrup.

Ved vielsen 1852 pige, datter af husmand Søren Christophersen i Snoldelev Hastrup, 19 år.

Ved Ellsen Sophies fødsel 1861 indsidder og murer i Snoldelev Hastrup Niels Rasmussens fraseparerede hustru.

Mere om Johanne Sørensen:

Døbt: 17 feb 1833, Snoldelev, Tune, Roskilde<sup>62</sup>

Stilling: Indsidderkone Sn.Hastrup

- ii. Sidse Jensdatter, født 25 aug 1835 i Karlslunde sogn, Tune, Roskilde Amt<sup>63</sup>; død (ukendt dato); gift med Peter Hansen 24 aug 1854 i Karlslunde Sogn, Tune, Roskilde Amt; født 23 mar 1831; død (ukendt dato).

Noter for Sidse Jensdatter:

roskilde, Tune, Karlslunde, Carlslunde, , et Huus, 56, FT-1845

Der vises flg. felter:

Lilli Rodeck (2)

Navn, Alder, Civilstand, Stilling i husstanden, Erhverv , Fødested

Jens Christophersen, 40 , Gift, , Arbeidsmand, Her i Sognet  
Bodil Larsdatter, 34 , Gift, , hans Kone, Thune  
Hans Jensen, 11 , Ugift, , , Her i Sognet  
Christopher Jensen, 8 , Ugift, , , Her i Sognet  
Lars Jensen, 2 , Ugift, , , Her i Sognet  
Sidse Jensdatter, 10 , Ugift, , , Her i Sognet  
Birthe Jensdatter, 9 , Ugift, , , Her i Sognet  
Cathrine Sørensdatter, 77 , Enke(mand), , Aftægtsenke, Ørsted

-----  
roskilde, Tune, Karlslunde, , , Hus, 61, FT-1850

Der vises flg. felter:

Navn, Alder, Civilstand, Stilling i husstanden, Erhverv , Fødested

Jens Christophersen, 45 , Gift, , Murer, husfader, Karlslunde  
Bodil Larsdatter, 39 , Gift, , Hans kone, Tune  
Christopher Jensen, 13 , Ugift, , Deres børn, Karlslunde  
Lars Jensen, 7 , Ugift, , Deres børn, Karlslunde  
Niels Jensen, 5 , Ugift, , Deres børn, Karlslunde  
Peder Jensen, 1 , Ugift, , Deres børn, Karlslunde  
Sidse Jensdatter, 15 , Ugift, , Deres børn, Karlslunde  
Birthe Jensdatter, 14 , Ugift, , Deres børn, Karlslunde  
Ane Chr. Jensen, 3 , Ugift, , Deres børn, Karlslunde  
Chathrine Sørensdatter, 83 , Enke, , Aftægtsenke, mandens moder, Ørsted

-----  
Roskilde, Tune, Karlslunde, Karlslunde, , Huus, 77, FT-1870

Der vises flg. felter:

Navn, Alder, Civilstand, Stilling i husstanden, Erhverv , Fødested

Peder Hansen, 42 , Gift, Huusfader, Landbrug,  
Sidse Jensdatter, 34 , Gift, Huusmoder, Landbrug,

-----  
Mere om Sidse Jensdatter:

Konfirmation: 1849, Karlslunde sogn, Tune, Roskilde Amt

- iii. Husmandskone St.Ladager Birthe Jensdatter<sup>64</sup>, født jul 1836 i Karlslunde<sup>65</sup>; død eft. 1876<sup>66</sup>; gift med (1) Ukendt 1864 i Snoldelev; født (ukendt dato); død (ukendt dato); gift med (2) Lars Olsen 28 apr 1864 i Snoldelev, Tune, Roskilde<sup>67</sup>; født 23 maj 1833 i Havdrup, Tune, Roskilde<sup>68</sup>; død 12 maj 1874<sup>68</sup>; gift med (3) Lars Pedersen 15 apr 1876 i Snoldelev, Tune, Roskilde; født 07 feb 1840 i Stenløse, Ølstykke, Frederiksborg<sup>68</sup>; død eft. 1876<sup>68</sup>.

Noter for Husmandskone St.Ladager Birthe Jensdatter:

roskilde, Tune, Karlslunde, Carlslunde, , et Huus, 56, FT-1845

Der vises flg. felter:

Navn, Alder, Civilstand, Stilling i husstanden, Erhverv , Fødested

Jens Christophersen, 40 , Gift, , Arbeidsmand, Her i Sognet  
Bodil Larsdatter, 34 , Gift, , hans Kone, Thune  
Hans Jensen, 11 , Ugift, , , Her i Sognet  
Christopher Jensen, 8 , Ugift, , , Her i Sognet  
Lars Jensen, 2 , Ugift, , , Her i Sognet  
Sidse Jensdatter, 10 , Ugift, , , Her i Sognet  
Birthe Jensdatter, 9 , Ugift, , , Her i Sognet  
Cathrine Sørensdatter, 77 , Enke(mand), , Aftægtsenke, Ørsted

-----  
roskilde, Tune, Karlslunde, , , Hus, 61, FT-1850

Der vises flg. felter:

Lilli Rodeck (2)

Navn, Alder, Civilstand, Stilling i husstanden, Erhverv , Fødested

Jens Christophersen, 45 , Gift, , Murer, husfader, Karlslunde  
Bodil Larsdatter, 39 , Gift, , Hans kone, Tune  
Christopher Jensen, 13 , Ugift, , Deres børn, Karlslunde  
Lars Jensen, 7 , Ugift, , Deres børn, Karlslunde  
Niels Jensen, 5 , Ugift, , Deres børn, Karlslunde  
Peder Jensen, 1 , Ugift, , Deres børn, Karlslunde  
Sidse Jensdatter, 15 , Ugift, , Deres børn, Karlslunde  
Birthe Jensdatter, 14 , Ugift, , Deres børn, Karlslunde  
Ane Chr. Jensen, 3 , Ugift, , Deres børn, Karlslunde  
Chathrine Sørensdatter, 83 , Enke, , Aftægtsenke, mandens moder, Ørsted

---

Mere om Husmandskone St.Ladager Birthe Jensdatter:

Døbt: 11 dec 1836, Karlslunde, Tune, Roskilde<sup>68</sup>

Dåb: 11 dec 1836, Karlslunde Kirke<sup>69</sup>

Konfirmation: 1851

Stilling: Husmandskone St.Ladager

Noter for Lars Olsen:

Vacc 17.2.1835 af Westergaard.

FT 1845 hos forældrene i Havdrup By.

Mere om Lars Olsen:

Døbt: 27 maj 1833, Havdrup, Tune, Roskilde<sup>70</sup>

Stilling: Husmand Store Ladager

- iv. Christoffer Jensen, født 17 jan 1838 i Karlslunde sogn, Tune, Roskilde Amt<sup>71</sup>; død (ukendt dato); gift med Anne Christendatter 11 jun 1861 i Karlslunde Sogn, Tune, Roskilde Amt; født 1828 i ?; død (ukendt dato) i ?.

Noter for Christoffer Jensen:

roskilde, Tune, Karlslunde, Carlslunde, , et Huus, 56, FT-1845

Der vises flg. felter:

Navn, Alder, Civilstand, Stilling i husstanden, Erhverv , Fødested

Jens Christophersen, 40 , Gift, , Arbeidsmand, Her i Sognet  
Bodil Larsdatter, 34 , Gift, , hans Kone, Thune  
Hans Jensen, 11 , Ugift, , , Her i Sognet  
Christopher Jensen, 8 , Ugift, , , Her i Sognet  
Lars Jensen, 2 , Ugift, , , Her i Sognet  
Sidse Jensdatter, 10 , Ugift, , , Her i Sognet  
Birthe Jensdatter, 9 , Ugift, , , Her i Sognet  
Cathrine Sørensdatter, 77 , Enke(mand), , Aftægtsenke, Ørsted

---

roskilde, Tune, Karlslunde, , , Hus, 61, FT-1850

Der vises flg. felter:

Navn, Alder, Civilstand, Stilling i husstanden, Erhverv , Fødested

Jens Christophersen, 45 , Gift, , Murer, husfader, Karlslunde  
Bodil Larsdatter, 39 , Gift, , Hans kone, Tune  
Christopher Jensen, 13 , Ugift, , Deres børn, Karlslunde  
Lars Jensen, 7 , Ugift, , Deres børn, Karlslunde  
Niels Jensen, 5 , Ugift, , Deres børn, Karlslunde  
Peder Jensen, 1 , Ugift, , Deres børn, Karlslunde  
Sidse Jensdatter, 15 , Ugift, , Deres børn, Karlslunde  
Birthe Jensdatter, 14 , Ugift, , Deres børn, Karlslunde  
Ane Chr. Jensen, 3 , Ugift, , Deres børn, Karlslunde  
Chathrine Sørensdatter, 83 , Enke, , Aftægtsenke, mandens moder, Ørsted

---

Mere om Christoffer Jensen:

Døbt: 21 jan 1838, Karlslunde, Tune, Roskilde<sup>72</sup>

Dåb: 21 jan 1838, Karlslunde Kirke<sup>73</sup>

Konfirmation: 1852, Karlslunde sogn, Tune, Roskilde Amt

- v. Ane Katrine Jensdatter<sup>73</sup>, født 07 nov 1839 i Karlslunde sogn, Tune, Roskilde Amt<sup>74</sup>; død 26 mar 1840 i Karlslunde sogn, Tune, Roskilde Amt.

Noter for Ane Katrine Jensdatter:

Mere om Ane Katrine Jensdatter:

Begravet: 29 mar 1840, Karlslunde sogn, Tune, Roskilde Amt

Dåb: 17 nov 1839, Karlslunde Kirke<sup>75</sup>

- vi. Lars Jensen<sup>75</sup>, født 06 okt 1841 i Karlslunde sogn, Tune, Roskilde Amt<sup>76</sup>; død 14 okt 1841 i Karlslunde sogn, Tune, Roskilde Amt; gift med Ukendt Navn.

Noter for Lars Jensen:

roskilde, Tune, Karlslunde, Carlslunde, , et Huus, 56, FT-1845

Der vises flg. felter:

Navn, Alder, Civilstand, Stilling i husstanden, Erhverv , Fødested

Jens Christophersen, 40 , Gift, , Arbeidsmand, Her i Sognet

Bodil Larsdatter, 34 , Gift, , hans Kone, Thune

Hans Jensen, 11 , Ugift, , , Her i Sognet

Christopher Jensen, 8 , Ugift, , , Her i Sognet

Lars Jensen, 2 , Ugift, , , Her i Sognet

Sidse Jensdatter, 10 , Ugift, , , Her i Sognet

Birthe Jensdatter, 9 , Ugift, , , Her i Sognet

Cathrine Sørensdatter, 77 , Enke(mand), , Aftægtsenke, Ørsted

-----  
Mere om Lars Jensen:

Stilling: Husmand Svogerslev

- vii. Lars Jensen, født 30 apr 1843 i Karlslunde sogn, Tune, Roskilde Amt; død (ukendt dato).

Noter for Lars Jensen:

roskilde, Tune, Karlslunde, Carlslunde, , et Huus, 56, FT-1845

Der vises flg. felter:

Navn, Alder, Civilstand, Stilling i husstanden, Erhverv , Fødested

Jens Christophersen, 40 , Gift, , Arbeidsmand, Her i Sognet

Bodil Larsdatter, 34 , Gift, , hans Kone, Thune

Hans Jensen, 11 , Ugift, , , Her i Sognet

Christopher Jensen, 8 , Ugift, , , Her i Sognet

Lars Jensen, 2 , Ugift, , , Her i Sognet

Sidse Jensdatter, 10 , Ugift, , , Her i Sognet

Birthe Jensdatter, 9 , Ugift, , , Her i Sognet

Cathrine Sørensdatter, 77 , Enke(mand), , Aftægtsenke, Ørsted

-----  
roskilde, Tune, Karlslunde, , , Hus, 61, FT-1850

Der vises flg. felter:

Navn, Alder, Civilstand, Stilling i husstanden, Erhverv , Fødested

Jens Christophersen, 45 , Gift, , Murer, husfader, Karlslunde

Bodil Larsdatter, 39 , Gift, , Hans kone, Tune

Christopher Jensen, 13 , Ugift, , Deres børn, Karlslunde

Lars Jensen, 7 , Ugift, , Deres børn, Karlslunde

Niels Jensen, 5 , Ugift , , Deres børn, Karlslunde  
Peder Jensen, 1 , Ugift , , Deres børn, Karlslunde  
Sidse Jensdatter, 15 , Ugift , , Deres børn, Karlslunde  
Birthe Jensdatter, 14 , Ugift , , Deres børn, Karlslunde  
Ane Chr. Jensen, 3 , Ugift , , Deres børn, Karlslunde  
Chathrine Sørensdatter, 83 , Enke, , Aftægtsenke, mandens moder, Ørsted

---

Mere om Lars Jensen:  
Konfirmation: 1857, karlslunde sogn, Tune, Roskilde Amt

- viii. Niels Jensen<sup>77</sup>, født 04 jun 1845 i Karlslunde sogn, Tune, Roskilde Amt<sup>78</sup>; død (ukendt dato).

Noter for Niels Jensen:  
roskilde, Tune, Karlslunde, , , Hus, 61, FT-1850  
Der vises flg. felter:  
Navn, Alder, Civilstand, Stilling i husstanden, Erhverv , Fødested

Jens Christophersen, 45 , Gift, , Murer, husfader, Karlslunde  
Bodil Larsdatter, 39 , Gift, , Hans kone, Tune  
Christopher Jensen, 13 , Ugift, , Deres børn, Karlslunde  
Lars Jensen, 7 , Ugift, , Deres børn, Karlslunde  
Niels Jensen, 5 , Ugift, , Deres børn, Karlslunde  
Peder Jensen, 1 , Ugift, , Deres børn, Karlslunde  
Sidse Jensdatter, 15 , Ugift, , Deres børn, Karlslunde  
Birthe Jensdatter, 14 , Ugift, , Deres børn, Karlslunde  
Ane Chr. Jensen, 3 , Ugift, , Deres børn, Karlslunde  
Chathrine Sørensdatter, 83 , Enke, , Aftægtsenke, mandens moder, Ørsted

---

[Ernst.FTW]

Kildeindtastningsnr.:B2290 Kilde FT-1801  
Sogn:Hvorup, Herred: Kær, Amt: Aalborg, Løbenr. i indtastning: 219  
Kildestednavn: Nordre Utrup bye, Husstands/Familienr.: 10  
Matr.nr./Adresse: ingen, Kildenavn: Jens Mortensen, Køn: M, Stilling i husstanden: Huusbondede  
Alder: 44 Civilstand: Gift. Nr. ægteskab: 1 Erhverv: Bonde og gaardbeboer  
Kildenavn: Bodild Marie Nielsdatter, Køn: K, Stilling i husstanden: hans kone Alder: 44,  
Civilstand: Gift.  
Nr. ægteskab: 1  
Kildenavn: Niels Jensen Køn: M, Stilling i husstanden: deres barn, Alder: 12, Civilstand:Ugift,  
Kildenavn: Else Johanne Jensdatter Køn: K Stilling i husstanden: deres barn, Alder: 10,  
Civilstand:Ugift  
Kildenavn: Anne Birgithe Jensdatter Køn: K Stilling i husstanden: deres barn, Alder: 6  
Civilstand:Ugift  
Kildenavn: John Jensen Køn: M Stilling i husstanden: deres barn, Alder: 4 Civilstand:Ugift  
Kildenavn: Morten Jensen Køn: M Stilling i husstanden: deres barn, Alder: 2 Civilstand:Ugift  
Kildenavn: Johanne Mortensdatter Køn: K Stilling i husstanden: huusbondens Søster, Alder: 34  
Civilstand:Ugift  
Kildenavn: Lars Sørensen Køn: M Stilling i husstanden: tjenestekarl, Alder:23 Civilstand:Ugift

---

Mere om Niels Jensen:  
Dåb: 19 jun 1845, Karlslunde Kirke<sup>79</sup>  
Konfirmation: 1859, Karlslunde sogn, Tune, Roskilde Amt

- ix. Ane Cathrine Jensen, født omk. 1847 i Karlslunde, Tune, Roskilde<sup>80</sup>; død eft. 1855; gift med Jens Andersen 19 dec 1874 i Karlslunde Sogn, Tune, Roskilde Amt; født 1835 i Snoldelev Sogn, Tune, Roskilde; død (ukendt dato).

Noter for Ane Cathrine Jensen:  
roskilde, Tune, Karlslunde, , , Hus, 61, FT-1850  
Der vises flg. felter:  
Navn, Alder, Civilstand, Stilling i husstanden, Erhverv , Fødested



Jens Christophersen, 45 , Gift, , Murer, husfader, Karlslunde  
Bodil Larsdatter, 39 , Gift, , Hans kone, Tune  
Christopher Jensen, 13 , Ugift, , Deres børn, Karlslunde  
Lars Jensen, 7 , Ugift, , Deres børn, Karlslunde  
Niels Jensen, 5 , Ugift, , Deres børn, Karlslunde  
Peder Jensen, 1 , Ugift, , Deres børn, Karlslunde  
Sidse Jensdatter, 15 , Ugift, , Deres børn, Karlslunde  
Birthe Jensdatter, 14 , Ugift, , Deres børn, Karlslunde  
Ane Chr. Jensen, 3 , Ugift, , Deres børn, Karlslunde  
Chathrine Sørensdatter, 83 , Enke, , Aftægtsenke, mandens moder, Ørsted

---

Noter for Jens Andersen:

roskilde, Tune, Snoldelev, Snoldeløv Bye, , Huus, , FT-1840

Der vises flg. felter:

Navn, Alder, Civilstand, Stilling i husstanden, Erhverv , Fødested

Jens Jacobsen, 34 , Gift, , huusmand, dagleier,  
Johanne Hansdatter, 34 , Gift, , hans kone,  
Jacob Jensen, 13 , Ugift, , Deres børn,  
Ane Sophie Jensdatter, 10 , Ugift, , Deres børn,  
Karen Jensdatter, 6 , Ugift, , Deres børn,  
Maren Jensdatter, 3 , Ugift, , Deres børn,  
Hans Nielsen, 36 , Gift, , huusmand, dagleier,  
Marthe Christiansdatter, 29 , Gift, , hans kone,  
Jens Hansen, 4 , Ugift, , Deres barn,  
Peder Jensen, 62 , Gift, , huusmand, dagleier,  
Kirsten Carlsdatter, 63 , Gift, , hans kone,  
Bodil Pedersdatter, 20 , Ugift, , Deres datter,  
Sigvard Andersen, 45 , Ugift, , Indsidder,  
Erik Nielsen, 40 , Gift, , Smed,  
Sidse Pedersdatter, 40 , Gift, , hans kone,  
Kirsten Eriksdatter, 14 , Ugift, , Deres børn,  
Sidse Eriksdatter, 10 , Ugift, , Deres børn,  
Niels Eriksen, 2 , Ugift, , Deres børn,  
Anders Hansen, 47 , Gift, , huusmand, dagleier,  
Maren Nielsdatter, 46 , Gift, , hans kone,  
Maren Andersdatter, 12 , Ugift, , Deres børn,  
Christen Andersen, 7 , Ugift, , Deres børn,  
Jens Andersen, 4 , Ugift, , Deres børn,  
Niels Larsen, 38 , Gift, , huusmand, dagleier,  
Ane Larsdatter, 35 , Gift, , hans kone,  
Lars Nielsen, 5 , Ugift, , Deres børn,  
Johanne Nielsdatter, 2 , Ugift, , Deres børn,  
Karen Nielsdatter, 1 , Ugift, , Deres børn,  
Marthe Nielsdatter, 1 , Ugift, , Deres børn,  
Hans Pedersen. Jun, 31 , Gift, , huusmand, dagleier,  
Ane Andersdatter, 31 , Gift, , hans kone,  
Margrethe Hansdatter, 4 , Ugift, , Deres børn,  
Birthe Hansdatter, 1 , Ugift, , Deres børn,  
Peder Nielsen, 66 , Gift, , Indsidder,  
Ane Nielsdatter, 68 , Gift, , hans kone,  
Hans Jacobsen, 31 , Gift, , huusmand og skræder,  
Dorthe Kirstine Larsdatter, 31 , Gift, , hans kone,  
Lars Pedersen, 16 , Ugift, , Skræderlærling,  
Jens Pedersen Jun., 48 , Gift, , huusmand, dagleier,  
Ingeborg Olsdatter, 54 , Gift, , hans kone,  
Ane Olsdatter, 6 , Ugift, , pleiebarn,  
Jacob Nielsen, 30 , Gift, , Smed,  
Ingeborg Jensdatter, 36 , Gift, , hans kone,  
Marie Jacobsdatter, 7 , Ugift, , Deres børn,  
Jens Jacobsen, 5 , Ugift, , Deres børn,  
Hans Jacobsen, 3 , Ugift, , Deres børn,

Jens Nielsen, 16 , Ugift , Smedelærling,  
 Hans Jensen, 52 , Gift , , huusmand, dagleier,  
 Ane Sophie Jacobsdatter, 43 , Gift , , hans kone,  
 Hans Hansen, 13 , Ugift , , Deres børn,  
 Sidse Hansdatter, 9 , Ugift , , Deres børn,  
 Karen Hansdatter, 4 , Ugift , , Deres børn,  
 Karen Pedersdatter, 47 , Ugift , , inderste,  
 Anders Fredriksen, 49 , Gift , , parcellist,  
 Karen Nielsdatter, 51 , Gift , , hans kone,  
 Bodil Andersdatter, 20 , Ugift , , Deres børn,  
 Mette Andersdatter, 12 , Ugift , , Deres børn,  
 Hans Svendsen, 56 , Gift , , huusmand, dagleier,  
 Margrethe Larsdatter, 42 , Gift , , hans kone,  
 Hans Hansen, 13 , Ugift , , Deres børn,  
 Ane Hansdatter, 8 , Ugift , , Deres børn,  
 Niels Hansen, 5 , Ugift , , Deres børn,  
 Dorthe Kirstine Buch, 42 , Enke , , huusmandsenke,  
 Rasmus Rasmussen, 15 , Ugift , , pleiebarn,  
 Ole Pedersen, 44 , Gift , , hugger,  
 Ane Nielsdatter, 33 , Gift , , hans kone,  
 Mette Olsdatter, 4 , Ugift , , Deres børn,  
 Jacob Olsen, 2 , Ugift , , Deres børn,  
 Jens Pedersen, 30 , Ugift , , huggersvend,  
 Peder Jørgensen, 74 , Gift , , Indsidder,  
 Inger Jacobsdatter, 76 , Gift , , hans kone,  
 Peder Andersen, 66 , Gift , , huusmand,  
 Johanne Nielsdatter, 59 , Gift , , hans kone,  
 Inger Pedersdatter, 23 , Ugift , , Deres datter,  
 Niels Christiansen, 38 , Gift , , huusmand,  
 Sophie Christensdatter, 37 , Gift , , hans kone,  
 Morten Andersen, 41 , Gift , , huusmand, dagleier,  
 Marthe Hermannsdatter, 34 , Gift , , hans kone,  
 Jens Mortensen, 7 , Ugift , , Deres børn,  
 Hans Mortensen, 4 , Ugift , , Deres børn,  
 Anders Jensen, 79 , Enkemand , , Indsidder, fattiglem,  
 Niels Christophersen, 40 , Gift , , huusmand, dagleier,  
 Johanne Nielsdatter, 38 , Gift , , hans kone,  
 Jens Nielsen, 8 , Ugift , , Deres børn,  
 Ane Nielsdatter, 6 , Ugift , , Deres børn,  
 Christen Nielsen, 3 , Ugift , , Deres børn,  
 Jens Pedersen Jun., 34 , Gift , , huusmand, dagleier,  
 Sidse Andersdatter, 33 , Gift , , hans kone,  
 Peder Jensen, 9 , Ugift , , Deres børn,  
 Morten Jensen, 4 , Ugift , , Deres børn,  
 Hans Pedersen Jun., 31 , Gift , , huusmand, dagleier,  
 Margrethe Pedersdatter, 31 , Gift , , hans kone,  
 Peder Hansen, 4 , Ugift , , Deres barn,  
 Ole Pedersen, 58 , Gift , , huusmand, dagleier,  
 Mette Larsdatter, 44 , Gift , , hans kone,  
 Niels Pedersen, 48 , Gift , , Skræder,  
 Ane Hansdatter, 55 , Gift , , hans kone,  
 Ole Olsen, 48 , Gift , , huusmand,  
 Sidse Larsdatter, 30 , Gift , , hans kone,  
 Niels Nielsen, 89 , Gift , , Indsidder - fattiglem,  
 Maren Andersdatter, 78 , Gift , , hans kone,  
 Maren Olsdatter, 2 , Ugift , , O:?? barn,  
 Hans ??, 5 , Ugift , , pleiebarn,  
 Karen Nielsdatter, 49 , Enke , , huusmandsenke,  
 Peder Jensen, 15 , Ugift , , hendes børn,  
 Lisbeth Jensdatter, 12 , Ugift , , hendes børn,  
 Hans Hansen, 49 , Gift , , huusmand,  
 Karen Larsdatter, 43 , Gift , , hans kone,  
 Anders Nielsen, 7 , Ugift , , pleiebarn,

- x. Peder Jensen, født 02 nov 1849 i Karlslunde sogn, Tune, Roskilde Amt<sup>81</sup>; død (ukendt dato).

Noter for Peder Jensen:

Lilli Rodeck (2)

roskilde, Tune, Karlslunde, , , Hus, 61, FT-1850  
Der vises flg. felter:  
Navn, Alder, Civilstand, Stilling i husstanden, Erhverv , Fødested

Jens Christophersen, 45 , Gift, , Murer, husfader, Karlslunde  
Bodil Larsdatter, 39 , Gift, , Hans kone, Tune  
Christopher Jensen, 13 , Ugift, , Deres børn, Karlslunde  
Lars Jensen, 7 , Ugift, , Deres børn, Karlslunde  
Niels Jensen, 5 , Ugift, , Deres børn, Karlslunde  
Peder Jensen, 1 , Ugift, , Deres børn, Karlslunde  
Sidse Jensdatter, 15 , Ugift, , Deres børn, Karlslunde  
Birthe Jensdatter, 14 , Ugift, , Deres børn, Karlslunde  
Ane Chr. Jensen, 3 , Ugift, , Deres børn, Karlslunde  
Chathrine Sørensdatter, 83 , Enke, , Aftægtsenke, mandens moder, Ørsted

-----  
Mere om Peder Jensen:  
Dåb: 02 dec 1849, Karlslunde Kirke<sup>82</sup>  
Konfirmation: 1863

- xi. Johanne Jensen, født 01 jan 1852 i Karlslunde sogn, Tune, Roskilde Amt<sup>83</sup>; død 14 mar 1873 i Karlslunde sogn, Tune, Roskilde Amt.

Mere om Johanne Jensen:  
Konfirmation: 1862

- xii. Maren Jensen, født 01 apr 1854 i Karlslunde sogn, Tune, Roskilde Amt<sup>83</sup>; død (ukendt dato).

Mere om Maren Jensen:  
Konfirmation: 1862

- xiii. Sidse Jensdatter, født omk. 1855 i Karlslunde, Tune, Roskilde<sup>84</sup>; død eft. 1850<sup>84</sup>  
4 xiv. Gartner Søren Jensen, født 18 maj 1856 i Karlslunde sogn, Tune, Roskilde Amt; død 02 feb 1937 i Solhøj, Thorslunde sogn, Smørum Herred, Københavns Amt; gift med Sofie Rasmussen 22 feb 1895 i Terslev Kirke.

**10. Christian Vilhelm Rasmussen**, født 25 nov 1846 i Skrosbjerg By, Vraaby, Bjæverskov, Præstø Amt; død 10 dec 1918. Han er søn af Skolelærer Lars Rasmussen og Anne Kristine Lange. Han mødte **11. 555B**.

**11. 555B**<sup>85</sup>, født (ukendt dato); død (ukendt dato).

Noter for Christian Vilhelm Rasmussen:  
Præstø, Bjæverskov, Vraaby, Skrosbjerg By, , , 1, FT-1850  
Der vises flg. felter:  
Navn, Alder, Civilstand, Stilling i husstanden, Erhverv , Fødested

Lars Rasmussen, 31 , Gift, , Skolelærer og husfader, Hellested Sogn, Præstø Amt  
Ane Kirstine Lange, 33 , Gift, , Hans Hustru, København  
Christian Vilhelm Rasmussen, 4 , Ugift, , Deres barn, Her i Sognet  
Ane Dorthea Marie Rasmussen, 2 , Ugift, , Deres barn, Her i Sognet

-----  
Barn af Christian Rasmussen og 555B:

- 5 i. Sofie Rasmussen, født 24 nov 1870 i Kongelig Fødselsstiftelse, København; død 1953 i Ejby Plejehjem; Stedbarn; gift med Gartner Søren Jensen 22 feb 1895 i Terslev Kirke.

**12. Skofabrikant Carl Eduard Rodeck**<sup>85,86</sup>, født 07 maj 1848 i Weissenfels, Sachsen - Anhalt<sup>86</sup>; død 12 jan 1898 i Weissenfels, Sachsen - Anhalt. Han er søn af Skofabrikant Johann Carl Eduard Rodeck og

Wilhelmine Arnold. Han giftede sig med **13. Augusta Bönig**.

**13. Augusta Bönig**<sup>87</sup>, født 12 sep 1858 i Taucha, Sachsen - Anhalt<sup>87</sup>; død (ukendt dato) i Tyskland. Hun er datter af Friederich Gottlieb Traugott Carl Bönig og Johanne Christine Obst.

Børn af Carl Rodeck og Augusta Bönig:

- 6 i. Franz Otto Paul Rodeck, født 29 dec 1880 i Weissenfels, Sachsen - Anhalt; død (ukendt dato); mødte Bagine Cecilie Gottfredsen 1910 i Sulitudevej 14, København.
- ii. Martha Dora Rodeck, født 28 aug 1891 i Weissenfels, Sachsen - Anhalt; død 10 okt 1949 i Raguhn, Sachsen - Anhalt; gift med Prokurist Otto Hermann Krause; født 13 sep 1884 i Raguhn, Sachsen - Anhalt; død 27 jun 1966 i Raguhn, Sachsen - Anhalt.

Barn af Carl Rodeck og Agusta Rodeck:

Barn af Skofabrikant Carl Eduard Rodeck:

**14. Støberiarbejder Peter Godtfredsen**, født 07 okt 1844 i Ringkøbing<sup>87,88</sup>; død 29 apr 1911 i Havnen, Ringkøbing<sup>88</sup>. Han er søn af Hans Gottfred Gottfredsen og Bargine Madsen. Han giftede sig med **15. Husmor Margrethe Christensen**.

**15. Husmor Margrethe Christensen**<sup>89,90,91</sup>, født 11 feb 1847 i Dejbjerg sogn, Ringkøbing<sup>92,93,94</sup>; død 06 apr 1924 i Ringkøbing<sup>94</sup>. Hun er datter af Christen Jensen og Ane Madsdatter.

Noter for Støberiarbejder Peter Godtfredsen:

[MINFAM~1.GED]

Konfirmeret i 1858, den 18. søndag efter trinitatis, d. 3. oktober.

Karakterer i kirkebog: Dom om Kundskab og opførsel henholdsvis mg-mg.

Arbejdsmand ved jernstøberiet.

Boede med sin 1. kone d. 1. feb. 1880 i en lejlighed i et forhus stuen i Vestergade, Matr.nr. 183, Ringkøbing(I flg. Folketælling)

11890 i flg. Folketælling boede arbejdsmand ved landbrug med sin kone Magrethe og deres børn Hans på 9 år og Bagine på 6 år, i en lejlighed på Holmslandsvej, matr.nr. 252 i Ringkøbing.  
[Ernst.FTW]

Iflg Kontraministerialbog for Ringkøbing Sogn c 528-5 1/9 står som født Drengbarn nr. 13 i 1844 den 7 October Peter Gottfredsen som Døbt i Kirken den 29. December. Hjemmedøbt d. 24. November s. å. Forældrenes navne er Hattemager Hans Gottfred Gottfredsen og Hustru Bargine født Madsen i Ringkøbing. Fadderne: Jomfru K. Gottfredsen, Hattem. P. Gottfredsen, Erik Søe, Skomagemester P. Berthelsen og Hattemagemester Schmit, alle af Ringkøbing

-----  
Iflg. Mormonkirkens International Genealogical Index (R) - Version 4.01

Peter Gottfredsen (M)... C: 29 Dec 1844

Ba: C203302

Father: Hans Gottfred Gottfredsen (M)...Ringkøbing, Ringkøbing, Denmark So: 051935

Mother: Bargine Madsen

-----I Ringkøbing Amtstidende, No 3 Torsdagen den 9de Januar Aar 1845 Under Ringkøbing Kirke-Nyheder for December Maaned 1844 står: Døbte. Den 29de Hattemager H. G. Gottfredsens Søn Peter Gottfredsen; Faderne: Enkemad. Buch, Jfr. K. Gottfredsen, Hattemager P. Gottfredsen, Kjøbmand Rindom, Værtshush. E. Søe, Skomager P. Berthelsen og Hattemagersv. Schmidt.

-----  
Folketælling 1845

Amt: Ringkøbing, Sogn: Ringkøbing Købstad

KIPnr: C1516, Løbenr i indtastning: 85, Kildehenvisning: 301

Kildestednavn: Ringkøbing, Husstands/familienr.: 9

Matr.nr./Adresse: Bredgade, paa torvet, Antal familier/hus: 1

Kildenavn: Hans Gottfred Gottfredsen, Køn: M, Alder: 29

Civilstand: Gift, Kildefødested: Ringkøbing, Kildeerhverv: Hattemager

Kildenavn: Birgine Madsen, Køn: K, Alder: 29  
Civilstand: Gift, Kildefødested: Varde, Kildeerhverv: Hans kone  
Kildenavn: Peter Gotfredsen, Køn: M Alder: 1  
Civilstand: Ugift, Kildefødested: Ringkjøbing, Kildeerhverv: Deres søn

-----  
I Ringkjøbing Amtstidende no. 7 Mandagen den 3de August Aar 1846 stod på forsiden indrammet i sort:  
Torsdagen den 20 Januar Kl. 10 3/4 Eftermiddag Behagede det den Almægtige at bortkalde Hs. Majestæt  
Kong

Kristian den Ottende, efter 14 Dages tiltagende Sygdom, i Allerhøjstsammens Alders 62de Aar og regerings  
9de Aar. Fredagen den 21de Januar, Kl. 9 Formiddag, udraabtes Hs. Kongelige Højhed Kronprinds Frederik  
Carl Christian til Konge, idet Hx. Excellence Geheime=Stats=og Justitsminister Paul Christian v. Stemann, i  
Overværelse af Prindserne, øvrige Geheime=Statsministre og Collegie=Cheferne, med flere høje Embeds-  
mænd, fremtrådte paa Christianborg Slots Altan og der med høi og tydelig Røst trende gange udraabte: Kong  
Christian den Ottende er Død! Længe leve Kong Frederik den Syvende! hvilke Udraab hver Gang gjentoges  
af

den Kongelige Herold paa Christiansborg Slotsplads, hvorhos en Touche af Pauker og Trompeter paafulgte  
Hs. Majestæt Kong Frederik den Syvende behagede derefter allernaadist at træde ud paa Altanen og hilse  
paa den forsamlede Mængde. De Kongelige Herolder, med en Comando af Livgarden tilhest, gjentog dernæst  
efter Sædvane Udraabet paa alle ofentlige Pladse. Samme Dag blev Kammersorg anlagt ved Hoffet.

-----  
Aabent Brev

hvorved Kong Frederik den Syvende Thronbestigelse kundgøres, og det befales, at alle offentlige  
Forretninger

skulle have deres ustandsede Fremgang efter de allernaadigst foreskrevne Regler m. v.

Vi Frederik den Syvende, af Guds Naade, Konge til Danmark, de Venders og Gothers, H e r t u g til Slesvig,  
Holsteen, Stormarn, Ditmarsken, Lauenborg og Oldenburg, G j ø r e v i t t e r l i g t: Efterat den Almægtige  
har

hjemkaldt Fædrelandets dyrebare Konge, Vor højtelskede Fader, Hans Majestæt Kong Kristian den Ottende,  
have Vi besteg Vore Fædres Throne. Idet Vi ere dybt rørte og smertlig bevægede ved det haarde Slag, der  
har truffet Os som Søn, dele Vi med Vort tro Folk, Sorgen over det store Tab, der har rammet det dyrebare  
Fædreland, og søge Vi Vor Styrke i fast Tillid til den Algodes Bistand og i Bevistheden om Vor oprigtigeog  
alvorlige Villie at fremme Vort elskede Folks Velfærd. Det skal være Vort første og vigtige Formaal at følge  
Vor højtelskede Fadersophøjede Exempel, som Han at foreneMildhed med Retfærdighed i Vor Regering, at  
omfatte samtlige Landsdeles Beboere med lige landsfaderlig Kjerlighed, og ikke alene at fortsætte de af Hans  
begyndte Forbedringer i Forvaltningen, men ogsaa at tilendebringe den af Ham paatænkte Ordning af Statens  
offentlige Forhold, hvis Fuldførelse alene ved Vor højtelskede Faders Sygdom og Bortkaldelse er bleven  
udsat,

og som tilsigter at betrygge Borgerens gjensidige Rettigheder, i Vort elskede Fædreland at fremme Enighed  
og dermed at befæste Samfundets Styrke og Hæder. Det er iøvrigt Vor Villie, at alle ofentlige Forretninger  
skulle have deres ustandsede Gang i Overensstemmelse med de foreskrevne Regler, og at alle af den  
højsalige Konge beskikkede eller stadfæstede Embedsmænd indtil videre skulle vedblive deres  
Embedsforretninger under den af dem forhen aflagte Troskabsed.

Givet paa Vort Slot Christiansborg den 20de Januar 1848.

Under Vor Kongelige Haand og Segl.

Frederik R.

(L: S.)

-----  
Stermann, Ôrsted

-----  
Bentzen, Holm, Algreen-Ussing

-----  
I Ringkjøbing AmtsTidende, no. 49 Torsdagen den 12 April Aar 1849

Ringkjøbing. Som et Curiosum anføres, at Palmesøndag den 1ste April 1849 blev i Nørre-Risum-Kirke døbt  
et Barn hvis faddere vare dets 5 Søskende og ikke Andre. Barnets Moder har i et Ægteskab født 17 levende  
Børn og hendes Moder 19 Børn.

-----  
-----Ringkjøbing Amtstidende no 31 Torsdagen den 15de April Aar 1852 Under Bekjendtgjørelser: Med  
dyb Vemod tilkjendgiver jeg herved Slægt og Venner, at det vise Forsyn i Dag ved en blid Død har bortkaldt  
fra mig min elskelige og retskafne Hustru, mine 4 smaa Børns kjærlige Moder, Bargine, fød Madsen i sit  
38te Aar. I længere Tid s paaede en ulægelig Brysts sygdom os denne sørgelige Skilsmisse, og hendes Hjerte  
blødte tit ved Tanken om de kjære, hun skulle forlade i dette Liv; men

religionens Tryst:- at Gud antager sig de uskyldige, og forener hisset, hvad Døden her adskiller,- gav hende Styrke til at anbefale sin Sag i Herrens Haand.

Ringkjøbing, den 11te April 1852

H. G. Gottfredsen

Det samme stod i nr. 32 Mandagen den 19de April og i nr. 33 Torsdagen den 22de April

-----Iflg Kontraministerialbog for Ringkjøbing Sogn c 528-5 1/12 side 784 som no. 3 under Konfirmerede: Peter Gottfredsen, han blev konfirmeret i 1858 den 1ste Søndag efter mikkelsdag d. 3 oktober i Ringkjøbing Kirke hvor der står at han er søn af Hattemager Hans Gottfred Gottfredsen og afdøde hustru Bargine Madsen af Ringkjøbing. Der står endvidere at han er født i Ringkjøbing d. 7 Oktober 1844 og døbt i Ringkjøbing Kirke 24 December samme år. i kundskab og opførsel fik han mg.mg. H

an blev vaccineret den 11 august 1849 af Blichen. det er anført i det almindelige Jevnførelse-Register`

-

iflg. Kontraministerialbog for For Ringkjøbing Sogn 1848-1891 c528-5 2/4 på side 737 som nr. 5.

Aar og Brudgommerns Navn, Brudens Navn, Al- Hvem forlo- Vielses- Om Vielsen er

Anmærk-

Datum	Alder,Haandtering og Opholdssted	der, Haandtering og Opholdssted	verne ere	Dagen	forrettet i Kirken eller i Hjemmet	ninger
-------	----------------------------------	---------------------------------	-----------	-------	------------------------------------	--------

7 Maj	Ungkarl og Arbejds-	Margrethe Christen-	H. G. Gottfredsen,	7 Maj	I Kirken	Lyst
Palmesøndag						

1878	mand Peter Gottfredsen 33½ Aar gl. af Ringkjøbing	sen, 31½ Aar Gl. af Ringkjøbing.	Hattemager og Niels Martin Pedersen, Frohandler			Lyst 2dePaaskedag og 1ste S. efter Paaske
------	---	----------------------------------	---	--	--	---

-----Iflg. Mormonkirkens International Generalogical Index (R) - Version 4.01

Peter Gottfredsen (M).....M: 7 may 1878 Ba: 203303

Spouse: Margrethe Kristensen Ringkjøbing, Ringkjøbing, Denmark So: 051937

-----iflg. optegnelse på Folketallet den 1ste februar 1880 i Ejendommen matrikel no 183 i Vestergade, ( Ringkjøbing) Forhus Stuen c boede Personens Løbenummer 4 Peter Gotfredsen, 35 år Arbejdsmand (Jernstøberiet) og Husfader, med Personens Løb enummer 5 Margrethe Gotfredsen, født Christensen, 32 år. de var Lutheraner, Han er født i Ringkjøbing, Arbejdsmand (Jernstøberiet) og Husfader, Hun er født i Deiberg, og var hans Kone.

-----iflg. optegnelse på folketallet den 1ste februar 1890 i Ejendommen matrikel no. 252 på Holmlandsvej i Ringkjøbing Forhus Stuen boede Personens Løbenummer 4 Peter Gotfredsen, 44 år,medl. i Folkekirken, født i Ringkjøbing, Husfader, Arbejdsmand ved landbrug i Ringkjøbing, med Personens Løbenummer 5 hans hustru Margrethe Gotfredsen, 42 år, medl. i Folkekirken, født i Deigbjerg, Ringkjøbing Amt, og Personens Løbenummer 6, Hans Gotfred Gotfredsen, 9 år, født i RingKjøbing, deres Barn, og Personens Løbenummer 7,Bargine Cecilie Gotfredsen, 6 år, født i Ringkjøbing, deres Barn.

- I Ministerial Kirkebog for Ringkjøbing Sogn Konf. Døde 1908-1925 c528 10B

Døde Mandkøn fol. 160 som nr. 18

under Dødsdagen og Dødsstedet: 1911 den 29 Maj. Havnen, Ringkjøbing

Under Begravelsesstedet og Begravelsesdagen: 1911 den 1 Juni paa Ringkjøbing Kirkegaard

Under den Afdødes fulde Navn: Peter Gottfredsen Under den Afdødes Stilling og Bopæl: Arbejdsmand af Ringkjøbing, Søndergade, født her 7 Oktober 1844. Forældre Hattemager Hans Gottfred Gottfredsen og Hustru Bargine født Madsen, begge afdøde! Gift i Ringkjøbing Kirke den 7 Maj 1878 med Margrethe Christensen. Gift.

Under Alder: 66

Under af hvilken Præst Begravelsen er forrettet: Provst V. H. Petersen.

Under Anmærkninger: Skifteretsattest 29/5. Med. leg. Dødsattest 29/5. Politim. Attest 29/5

I Ringkøbings Skifteprotokol på side 28 står

.Boet efter Arbejdsmand Peder

.Godtfredsen af Ringkøbing død

.29/5 1911

Aar1911 den 23 Oktober, blev fremlagt Anmeldelse af 19 Aug.

d. a. fra den Afdødes Enke Margrethe f. Christensen om

d. afdøde ikke har været i tidligere Ægteskab og

ikke efterlader andre Livsarvinger end deres følgende

bege fuldmægtige Fællesbørn nemlig:

. 1. Hans Godtfred Godtfredsen, Snedker

. 2. Barginde Godtfredsen, ugift, Kommunehospitalet,

. København

med hvis samtykke, der er paategnet Anmeldelsen.

Enken erklærer at ville hense i uskiftet Bo

. ulæselig underskrift

-----  
Iflg Kontramministerialbog for Ringkjøbing Sogn c 528-5 1/9 står som født Drengbarn nr. 13 i 1844 den 7 October Peter Gottfredsen som Døbt i Kirken den 29. December. Hjemmedøbt d. 24. November s. å. Forældrenes navne er Hattemager Hans Godtfred Godtfredsen og Hustru Barginde født Madsen i Ringkjøbing. Fadderne: Jomfru K. Godtfredsen, Hattem. P. Godtfredsen, Erik Søe, Skomagermester P. Berthelsen og Hattemagermester Schmit, alle af Ringkjøbing

-----  
Iflg. Mormonkirkens International Genealogical Index (R) - Version 4.01

Peter Gottfredsen (M)... C: 29 Dec 1844

Ba: C203302

Father: Hans Godtfred Godtfredsen (M)...Ringkøbing, Ringkøbing, Denmark So: 051935

Mother: Barginde Madsen

-----  
Ringkjøbing Amtstidende, No 3 Torsdagen den 9de Januar Aar 1845 Under Ringkjøbing Kirke-Nyheder for December Maaned 1844 står:

Døbte. Den 29de Hattemager H. G. Gottfredsens Søn Peter Gottfredsen; Faderne: Enkemad. Buch, Jfr. K. Gottfredsen,

Hattemager P. Gottfredsen, Kjøbmand Rindom, Værtshush. E. Søe, Skomager P. Berthelsen og Hattemagersv. Schmidt.

-----  
Folketælling 1845

Amt: Ringkøbing, Sogn: Ringkøbing Købstad

KIPnr: C1516, Løbenr i indtastning: 85, Kildehenvisning: 301

Kildestednavn: Ringkøbing, Husstands/familienr.: 9

Matr.nr./Adresse: Bredgade, paa torvet, Antal familier/hus: 1

Kildenavn: Hans Godtfred Godtfredsen, Køn: M, Alder: 29

Civilstand: Gift, Kildefødested: Ringkjøbing, Kildeerhverv: Hattemager

Kildenavn: Barginde Madsen, Køn: K, Alder: 29

Civilstand: Gift, Kildefødested: Varde, Kildeerhverv: Hans kone

Kildenavn: Peter Godtfredsen, Køn: M Alder: 1

Civilstand: Ugift, Kildefødested: Ringkjøbing, Kildeerhverv: Deres søn

-----  
I Ringkjøbing Amtstidende no. 7 Mandagen den 3de August Aar 1846 stod på forsiden indrammet i sort: Torsdagen den 20 Januar Kl. 10 3/4 Eftermiddag Behagede det den Almægtige at bortkalde Hs. Majestæt Kong

Kristian den Ottende, efter 14 Dages tiltagende Sygdom, i Allerhøjstsammens Alders 62de Aar og regerings 9de Aar. Fredagen den 21de Januar, Kl. 9 Formiddag, udraabtes Hs. Kongelige Højhed Kronprinds Frederik Carl Christian til Konge, idet Hx. Excellence Geheime=Stats=og Justitsminister Paul Christian v. Stemann, i Overværelse af Prindserne, øvrige Geheime=Statsministre og Collegie=Cheferne, med flere høje Embedsmænd, fremtrådte paa Christianborg Slots Altan og der med høi og tydelig Røst trende gange udraabte: Kong Christian den Ottende er Død! Længe leve Kong Frederik den Syvende! hvilke Udraab hver Gang gjentoges af

den Kongelige Herold paa Christiansborg Slotsplads, hvorhos en Touche af Pauker og Trompeter paafulgte Hs. Majestæt Kong Frederik den Syvende behagede derefter allernaadist at træde ud paa Altanen og hilse paa den forsamlede Mængde. De Kongelige Herolder, med en Comando af Livgarden tilhest, gjentog dernæst efter Sædvane Udraabet paa alle ofentlige Pladse. Samme Dag blev Kammersorg anlagt ved Hoffet.

Aabent Brev

hvorved Kong Frederik den Syvende Thronbestigelse kundgøres, og det befales, at alle offentlige Forretninger

skulle have deres ustandsede Fremgang efter de allernaadigst foreskrevne Regler m. v.

Vi Frederik den Syvende, af Guds Naade, Konge til Danmark, de Venders og Gothers, H e r t u g til Slesvig, Holsteen, Stormarn, Ditmarsken, Lauenborg og Oldenburg, G j ø r e v i t t e r l i g t: Efterat den Almægtige har

hjemkaldt Fædrelandets dyrebare Konge, Vor højtelskede Fader, Hans Majestæt Kong Kristian den Ottende, have Vi besteget Vore Fædres Throne. Idet Vi ere dybt rørte og smertlig bevægede ved det haarde Slag, der har truffet Os som Søn, dele Vi med Vort tro Folk, Sorgen over det store Tab, der har rammet det dyrebare Fædreland, og søge Vi Vor Styrke i fast Tillid til den Algodes Bistand og i Bevistheden om Vor oprigtigeog alvorlige Villie at fremme Vort elskede Folks Velfærd. Det skal være Vort første og vigtige Formaal at følge Vor højtelskede Fadersophøjede Exempel, som Han at foreneMildhed med Retfærdighed i Vor Regering, at omfatte samtlige Landsdeles Beboere med lige landsfaderlig Kjerlighed, og ikke alene at fortsætte de af Hans begyndte Forbedringer i Forvaltningen, men ogsaa at tilendebringe den af Ham paatænkte Ordning af Statens offentlige Forhold, hvis Fuldførelse alene ved Vor højtelskede Faders Sygdom og Bortkaldelse er bleven udsat,

og som tilsigter at betrygge Borgerens gjensidige Rettigheder, i Vort elskede Fædreland at fremme Enighed og dermed at befæste Samfundets Styrke og Hæder. Det er iøvrigt Vor Villie, at alle ofentlige Forretninger skulle have deres ustandsede Gang i Overensstemmelse med de foreskrevne Regler, og at alle af den højsalige Konge beskikkede eller stadfæstede Embedsmænd indtil videre skulle vedblive deres Embedsforretninger under den af dem forhen aflagte Troskabsed.

Givet paa Vort Slot Christiansborg den 20de Januar 1848.

Under Vor Kongelige Haand og Segl.

Frederik R.

(L: S.)

-----  
Stermann, Ôrsted

-----  
Bentzen, Holm, Algreen-Ussing

-----  
I Ringkjøbing Amtstidende, no. 49 Torsdagen den 12 April Aar 1849 Ringkjøbing. Som et Curiosum anføres,

at Palmesøndag den 1ste April 1849 blev i Nørre-Rissum-Kirke døbt et Barn hvis faddere vare dets 5 Søskende og ikke Andre.

Barnets Moder har i et Ægteskab født 17 levende Børn og hendes Moder 19 Børn.

-----  
Ringkjøbing Amtstidende no 31 Torsdagen den 15de April Aar 1852 Under Bekjendtgjørelser:

Med dyb Vemod tilkjendgiver jeg herved Slægt og Venner, at det vise Forsyn i Dag ved en blid Død har bortkaldt fra mig min elskelige og retskafne Hustrue, mine 4 smaa Børns kjærlige Moder, Bargine, fød Madsen i sit 38te Aar. I længere Tid s paaede en ulægelig Brystsygdom os denne sørgelige Skilsmisse, og hendes Hjerter blødte tit ved Tanken om de kjære, hun skulle forlade i dette Liv; men religionens Tryst:- at Gud antager sig de uskyldige, og forener hisset, hvad Døden her adskiller,- gav hende Styrke til at anbefale sin Sag i Herrens Haand.

Ringkjøbing, den 11te April 1852

H. G. Gottfredsen

Det samme stod i nr. 32 Mandagen den 19de April og i nr. 33 Torsdagen den 22de April

-----  
Iflg Kontraministerialbog for Ringkjøbing Sogn c 528-5 1/12 side 784 som no. 3 under Konfirmerede:

Peter Gottfredsen, han blev konfirmeret i 1858 den 1ste Søndag efter mikkelsdag d. 3 oktober i Ringkøbing Kirke

hvor der står at han er søn af Hattemager Hans Gottfred Gottfredsen og afdøde hustru Bargine Madsen af Ringkøbing.

Der står endvidere at han er født i Ringkøbing d. 7 Oktober 1844 og døbt i Ringkøbing Kirke 24 December samme år.

i kundskab og opførsel fik han mg.mg. H

an blev vaccineret den 11 august 1849 af Blichen. det er anført i det almindelige Jevnførelse-Register`

-----  
iflg. Kontraministerialbog for For Ringkøbing Sogn 1848-1891 c528-5 2/4 på side 737 som nr. 5.

Aar og Brudgommerns Navn, Brudens Navn, Al- Hvem forlo- Vielses- Om Vielsen er Anmærk-



Datum	Alder, Haandtering og Opholdssted	der, Haandtering og Opholdssted	verne ere	Dagen	forrettet i Kirken eller i Hjemmet
7 Maj Palmesøndag 1878 2dePaaskedag	Ungkarl og Arbejds- mand Peter Gott- fredsen 33½ Aar efter gl. af Ringkøbing	Margrethe Christen- sen, 31½ Aar Gl. af Ringkøbing.	H. G. Gottfredsen, Hattemager og Niels Martin Pedersen, Frøhandler	7 Maj	I Kirken Lyst Lyst og 1ste S. Paaske

-----  
 Iflg. Mormonkirkens International Generalogical Index (R) - Version 4.01  
 Peter Gottfredsen (M).....M: 7 may 1878 Ba: 203303  
 Spouse: Margrethe Kristensen Ringkøbing, Ringkøbing, Denmark So: 051937  
 -----

iflg. optegnelse på Folketallet den 1ste februar 1880 i Ejendommen matrikel no 183 i Vestergade, (Ringkjøbing)  
 Forhus Stuen c boede Personens Løbenummer 4 Peter Gotfredsen, 35 år Arbejdsmand (Jernstøberiet) og Husfader,  
 med Personens Løbenummer 5 Margrethe Gotfredsen, født Christensen, 32 år. de var Lutheraner,  
 Han er født i Ringkøbing, Arbejdsmand (Jernstøberiet) og Husfader, Hun er født i Deiberg, og var hans Kone.

-----  
 Iflg. optegnelse på folketallet den 1ste februar 1890 i Ejendommen matrikel no. 252 på Holmlandsvej i Ringkjøbing.  
 Forhus, Stuen boede Personens Løbenummer 4 Peter Gotfredsen, 44 år, medl. i Folkekirken, født i Ringkjøbing,  
 Husfader, Arbejdsmand ved landbrug i Ringkøbing, med Personens Løbenummer 5 hans hustru Margrethe Gotfredsen,  
 42 år, medl. i Folkekirken, født i Deigbjerg, Ringkjøbing Amt, og Personens Løbenummer 6, Hans Gotfred Gotfredsen, 9 år,  
 født i Ringkjøbing, deres Barn, og Personens Løbenummer 7, Bargine Cecilie Gotfredsen, 6 år, født i Ringkjøbing, deres Barn.

-----  
 I Ministerial Kirkebog for Ringkøbing Sogn Konf. Døde 1908-1925 c528 10B  
 Døde Mandkøn fol. 160 som nr. 18  
 under Dødsdagen og Dødsstedet: 1911 den 29 Maj. Havnen, Ringkøbing  
 Under Begravelsesstedet og Begravelsesdagen: 1911 den 1 Juni paa Ringkøbing Kirkegaard  
 Under den Afdødes fulde Navn: Peter Gottfredsen Under den Afdødes Stilling og Bopæl:  
 Arbejdsmand af Ringkøbing, Søndergade, født her 7 Oktober 1844.  
 Forældre Hattemager Hans Gotfred Gotfredsen og Hustru Bargine født Madsen,  
 begge afdøde! Gift i Ringkøbing Kirke den 7 Maj 1878 med Margrethe Christensen. Gift.  
 Under Alder: 66  
 Under af hvilken Præst Begravelsen er forrettet: Provst V. H. Petersen.  
 Under Anmærkninger: Skifteretsattest 29/5. Med. leg. Dødsattest 29/5. Politim. Attest 29/5  
 -----

I Ringkøbings Skifteprotokol på side 28 står  
 . Boet efter Arbejdsmand Peder  
 . Godtfredsen af Ringkøbing død  
 . 29/5 1911  
 Aar 1911 den 23 Oktober, blev fremlagt Anmeldelse af 19 Aug.  
 d. a. fra den Afdødes Enke Margrethe f. Christensen om  
 d. afdøde ikke har været i tidligere Ægteskab og  
 ikke efterlader andre Livsarvinger end deres følgende  
 bege fuldmægtige Fællesbørn nemlig:  
 . 1. Hans Gotfred Godtfredsen, Snedker  
 . 2. Bargine Godtfredsen, ugift, Kommunehospitalet,  
 . København

med hvis samtykke, der er paategnet Anmeldelsen.  
Enken erklærer at ville hense i uskiftet Bo  
ulæselig underskrift

-----  
Mere om Støberiarbejder Peter Godtfredsen:  
Begravet: 01 jun 1911, Ringkøbing Kirkegaard<sup>94</sup>  
Døbt: 24 nov 1844, Ringkøbing Kirke<sup>95</sup>  
Folketælling: 1845, Ringkøbing, Bredgade, på torvet  
Konfirmation: 03 okt 1858, Ringkøbing kirke  
Stilling: Arbejdsmand (Jernstøberiet)<sup>96</sup>

Noter for Husmor Margrethe Christensen:  
[MINFAM~1.GED]

iflg. Kontraministerialbog for Deibjerg Sogn 1834-1850 c539-5 2/6 på side 58-59 som nr. 1. Aar og Datum: 1847 den 11de Febr. Barnets fulde Navn: Margrethe Christensen. Daabens Datum enten i Kirken eller i Hjemmet: I Kirken 21. Marts. Foræl drenes Navn, Stand, Haandtering og Opholdssted: Tjenestekarl Chresten Jensen og Hustr. Ane MadsDatter paa Sandager Mark. Faddernes Navn, Stand og Opholdssted: Baaren af Pige Maren Kirstine Jensen, Grmd. Peder Markursen, Ungk. Hans Madsen i[bagine.ged]

-----  
iflg. Folketælling 1860 Købstæder: Ringkøbing kort nr. 621. på side 62 bor på eller i Strandeberg: Chresten Jensen, 41 Aar, Gift, Fødested: Aalborg Arbejdsmand, Luteraner. Ane Madsdatter, 40 Aar, Gift, Fødested: Breining, Ring. Landsogn, hans Kone, Lut. Margrethe Christensen, 12 Aar, Ugift, Fødested: Deiberg, Ring. Landsogn, hans Datter, Lut. Peder Christen Christensen, 10 Aar, Ugift, Fødested: Breining, Ring. Lands. hans Søn, Lut. Ane Catrine Christensen, 8 Aar, Ugift, Føde sted: Ringkøbing, hans Datter, Lut. Jens Christen Christensen, 5 Aar, Ugift, Fødested: Ringkøbing, hans Søn, Lut. Kirstine Marie Christensen, 1 Aar, Ugift, Fødested: Ringkøbing, hans Datter, Lut.

-----  
iflg. Kontraministerialbog for For Ringkøbing Sogn 1851-1888 c528-9 3/12 på side 884 som nr. 9. Aar og Datum: 1861 den 1.ste Søndag efter ? den 7.de April. Confirmandens Navn og Opholdssted: Margrethe Christensen. Fader eller HuusbondensNavn og Stilling: ? Chresten Jensen og Hustru Ane Madsen af Ringkjøbing. Confirmandens alder efter Dag og Datum udviist ved Døbe-Attest: Deiberg Sogn 11 Februar 1847. Døbt i Deiberg Kirke 21.de Marts s. Aar. Attest 16 November 1860. Naa r og af hvem Vaccineret: 13 Juli 1853, Bligter. Hvor anført i det almindelige Jevnførelse-Register: 280-8.

-----  
iflg. Kontraministerialbog for For Ringkøbing Sogn 1848-1891 c528-5 2/4 på side 737 som nr. 5. Aar og Datum: 1878 Brudgommens Navn, Alder, Haandtering og Opholdssted: Ungkarl og Arbejdsmand Peter Godtfredsen 33 1/2 aar gl. af Ringkøbing. Brudens Navn, Alder, Haandtering og Opholdssted: Margrethe Christensen 31 1/2 Aar gl. af Ringkøbing. Hvem forlovene ere: H. G. Godtfredsen, Hattemager og Niels Martin Pedersen, Frohandler. Vielsesdagen: 1878 7. Maj. Om Vielsen er forrette t i Kirken eller Hjemmet, og i sidste Tilfælde Bevilling-Datum: I Ringkøbing Kirke. Anmærkninger: Lyst Palmesøndag, Lyst 2.de Paaskedag, og 1. S. efter Paaske.

-----  
I Ministerial Kirkebog for Ringkøbing Sogn Konf. Døde 1908-1925 c528 10B  
Døde Mandkøn fol. 160 som nr. 18  
under Dødsdagen og Dødsstedet: 1911 den 29 Maj. Havnen, Ringkøbing  
Under Begravelsesstedet og Begravelsesdagen: 1911 den 1 Juni paa Ringkøbing Kirkegaard  
Under den Afdødes fulde Navn: Peter Godtfredsen Under den Afdødes Stilling og Bopæl: Arbejdsmand af Ringkøbing, Søndergade, født her 7 Oktober 1844. Forældre Hattemager Hans Gottfred Godtfredsen og Hustru Bargin født Madsen, begge afdøde! Gift i Ringkøbing Kirke den 7 Maj 1878 med Margrethe Christensen. Gift.  
Under Alder: 66  
Under af hvilken Præst Begravelsen er forrettet: Provst V. H. Petersen.  
Under Anmærkninger: Skifteretsattest 29/5. Med. leg. Dødsattest 29/5. Politim. Attest 29/5

-----  
I Ringkøbings Skifteprotokol på side 28 står

.Boet efter Arbejdsmand Peder  
.Godtfredsen af Ringkøbing død  
.29/5 1911

Aar1911 den 23 Oktober, blev fremlagt Anmeldelse af 19 Aug.  
d. a. fra den Afdødes Enke Margrethe f. Christensen om  
d. afdøde ikke har været i tidligere Ægteskab og  
ikke efterlader andre Livsarvinger end deres følgende  
bege fuldmægtige Fællesbørn nemlig:

- . 1. Hans Godtfred Godtfredsen, Snedker
- . 2. Bargine Godtfredsen, ugift, Kommunehospitalet,  
København

med hvis samtykke, der er paategnet Anmeldelsen.

Enken erklærer at ville hense i uskiftet Bo

. ulæselig underskrift

-----  
[MINFAM~1.GED]

iflg. Kontraministerialbog for Deibjerg Sogn 1834-1850 c539-5 2/6 på side 58-59 som nr. 1. Aar og Datum:  
1847 den 11de Febr.

Barnets fulde Navn: Margrethe Christensen. Daabens Datum enten i Kirken eller i Hjemmet: I Kirken 21.  
Marts.

Foræl drenes Navn, Stand, Haandtering og Opholdssted: Tjenestekarl Chresten Jensen og Hustr. Ane  
MadsDatter

paa Sandager Mark. Faddernes Navn, Stand og Opholdssted: Baaren af Pige Maren Kirstine Jensen,  
Grmd. Peder Markursen, Ungk. Hans Madsen i[bagine.ged]

-----  
iflg. Folketælling 1860 Købstæder: Ringkøbing kort nr. 621. på side 62 bor på eller i Strandeberg:  
Chresten Jensen, 41 Aar, Gift, Fødested: Aalborg Arbejdsmand, Luteraner. Ane Madsdatter, 40 Aar, Gift,  
Fødested: Breining, Ring. Landsogn, hans Kone, Lut. Margrethe Christensen, 12 Aar, Ugift,  
Fødested: Deiberg, Ring. Landsogn, hans Datter, Lut. Peder Christen Christensen, 10 Aar, Ugift,  
Fødested: Breining, Ring. Lands. hans Søn, Lut. Ane Catrine Christensen, 8 Aar, Ugift, Fødested:  
Ringkøbing, hans Datter, Lut. Jens Christen Christensen, 5 Aar, Ugift, Fødested: Ringkøbing,  
hans Søn, Lut. Kirstine Marie Christensen, 1 Aar, Ugift, Fødested: Ringkøbing, hans Datter, Lut.

-----  
iflg. Kontraministerialbog for For Ringkøbing Sogn 1851-1888 c528-9 3/12 på side 884 som nr. 9. Aar og  
Datum:

1861 den 1.ste Søndag efter ? den 7.de April. Confirmandens Navn og Opholdssted: Margrethe Christensen.

Fader eller HuusbondensNavn og Stilling: ? Chresten Jensen og Hustru Ane Madsen af Ringkjøbing.

Confirmandens alder efter Dag og Datum udviist ved Døbe-Attest: Deiberg Sogn 11 Februar 1847.

Døbt i Deiberg Kirke 21.de Marts s. Aar. Attest 16 November 1860. Naar og af hvem Vaccineret:  
13 Juli 1853, Bligter. Hvor anført i det almindelige Jevnførelse-Register: 280-8.

-----  
iflg. Kontraministerialbog for For Ringkøbing Sogn 1848-1891 c528-5 2/4 på side 737 som nr. 5.  
Aar og Datum: 1878 Brudgommens Navn, Alder, Haandtering og Opholdssted: Ungkarl og Arbejdsmand  
Peter Gottfredsen 33 1/2 aar gl. af Ringkøbing. Brudens Navn, Alder, Haandtering og Opholdssted:  
Margrethe Christensen 31 1/2 Aar gl. af Ringkøbing. Hvem forlovene ere: H. G. Gottfredsen,  
Hattemager og Niels Martin Pedersen, Frohandler. Vielsesdagen: 1878 7. Maj. Om Vielsen er forrettet  
i Kirken eller Hjemmet, og i sidste Tilfælde Bevilling-Datum: I Ringkøbing Kirke. Anmærkninger:  
Lyst Palmesøndag, Lyst 2.de Paaskedag, og 1. S. efter Paaske.

-----  
I Ministerial Kirkebog for Ringkøbing Sogn Konf. Døde 1908-1925 c528 10B

Døde Mandkøn fol. 160 som nr. 18

under Dødsdagen og Dødsstedet: 1911 den 29 Maj. Havnen, Ringkøbing

Under Begravelsesstedet og Begravelsesdagen: 1911 den 1 Juni paa Ringkøbing Kirkegaard

Under den Afdødes fulde Navn: Peter Gottfredsen Under den Afdødes Stilling og Bopæl:

Arbejdsmand af Ringkøbing, Søndergade, født her 7 Oktober 1844. Forældre Hattemager

Hans Godtfred Gottfredsen og Hustru Bargine født Madsen, begge afdøde!

Gift i Ringkøbing Kirke den 7 Maj 1878 med Margrethe Christensen. Gift.

Under Alder: 66

Under af hvilken Præst Begravelsen er forrettet: Provst V. H. Petersen.

Under Anmærkninger: Skifteretsattest 29/5. Med. leg. Dødsattest 29/5. Politim. Attest 29/5

-----  
I Ringkøbings Skifteprotokol på side 28 står  
.Boet efter Arbejdsmand Peder  
.Godtfredsen af Ringkøbing død  
.29/5 1911

Aar1911 den 23 Oktober, blev fremlagt Anmeldelse af 19 Aug.  
d. a. fra den Afdødes Enke Margrethe f. Christensen om  
d. afdøde ikke har været i tidligere Ægteskab og  
ikke efterlader andre Livsarvinger end deres følgende  
bege fuldmægtige Fællesbørn nemlig:  
. 1. Hans Godtfred Godtfredsen, Snedker  
. 2. Bargin Godtfredsen, ugift, Kommunehospitalet,  
. København  
med hvis samtykke, der er paategnet Anmeldelsen.  
Enken erklærer at ville hensidde i uskiftet Bo  
. ulæselig underskrift  
-----

Mere om Husmor Margrethe Christensen:  
Døbt: 21 mar 1847, Dejbjerg Kirke<sup>97,98</sup>

Børn af Peter Godtfredsen og Margrethe Christensen:

- i. Hans Gottfred Gottfredsen<sup>99,100</sup>, født 27 feb 1880 i Ringkøbing<sup>101,102</sup>; død (ukendt dato).

Noter for Hans Gottfred Gottfredsen:  
[MINFAM~1.GED]

Iflg. Kontraministerialbog for Ringkjøbing Sogn 1877-88 c528-7 side 21 no. 9 under fødte  
Drengebørn: Født 27 feb. 1880, Døbt i Ringkjøbing Kirke den 22de August 1880, Forældre  
Arbejdsmand P. Gottfredsen, Hustru Margrethe født Kristensen 33[Ernst.FTW]

Iflg. Kontraministerialbog for Ringkjøbing Sogn 1877-88 c528-7 side 21 no. 9 under fødte  
Drengebørn: Født 27 feb. 1880,  
Døbt i Ringkjøbing Kirke den 22de August 1880, Forældre Arbejdsmand P. Gottfredsen, Hustru  
Margrethe født Kristensen 33 Aar gl.  
Begge af Ringkjøbing, Fadderne var Pigen Katrin Kristensen, Pigen Kirsten Kristensen, Retsvidne  
H. G. Gottfredsen, Skrædder J. Fenger.

-----  
1894 1. april 1ste Søndag efter Paaske Konfirmeret som no 8 Hans Gottfred Gottfredsen, Søn af  
Arbejdsmand Peter Gottfredsen og Hustru Margrethe f. Christensen i Ringkøbing, Født i Ringkøbing  
d. 27/2 1880, Døbt 22 August s. Aar. I opførsel o

Mere om Hans Gottfred Gottfredsen:  
Døbt: 22 apr 1880, Ringkøbing kirke  
Dåb: 22 aug 1880, Ringkøbing Kirke<sup>102</sup>  
Folketælling: 1890, Ringkøbing, matr.252, Holmslandsvej  
Konfirmation: 01 apr 1894, Ringkøbing kirke

- 7 ii. Bagine Cecilie Gottfredsen, født 17 aug 1883 i Ringkøbing; død 01 apr 1914 i Øresundshospitalet,  
København Ø; mødte Franz Otto Paul Rodeck 1910 i Sulitudevej 14, København.

Børn af Peter Godtfredsen og Margrethe Kristensen:

#### Slutnoter

1. MINFAM, Dato for Import:jan 7, 2002.
2. Ernst.FTW, Dato for import:3 aug 2005.
3. MINFAM, Dato for Import:jan 7, 2002.
4. Ernst.FTW, Dato for import:3 aug 2005.
5. MINFAM, Dato for Import:jan 7, 2002.
6. Ernst.FTW, Dato for import:3 aug 2005.
7. MINFAM, Dato for Import:jan 7, 2002.

8. Ernst.FTW, Dato for import:3 aug 2005.
9. MINFAM, Dato for Import:jan 7, 2002.
10. Ernst.FTW, Dato for import:3 aug 2005.
11. MINFAM, Dato for Import:jan 7, 2002.
12. Ernst.FTW, Dato for import:3 aug 2005.
13. MINFAM, Dato for Import:jan 7, 2002.
14. Ernst.FTW, Dato for import:3 aug 2005.
15. MINFAM, Dato for Import:jan 7, 2002.
16. Ernst.FTW, Dato for import:3 aug 2005.
17. MINFAM, Dato for Import:jan 7, 2002.
18. Ernst.FTW, Dato for import:3 aug 2005.
19. MINFAM, Dato for Import:jan 7, 2002.
20. Ernst.FTW, Dato for import:3 aug 2005.
21. MINFAM, Dato for Import:jan 7, 2002.
22. Ernst Michaelsen.
23. Ernst.FTW, Dato for import:3 aug 2005.
24. MINFAM, Dato for Import:jan 7, 2002.
25. Ernst.FTW, Dato for import:3 aug 2005.
26. MINFAM, Dato for Import:jan 7, 2002.
27. Ernst.FTW, Dato for import:3 aug 2005.
28. MINFAM, Dato for Import:jan 7, 2002.
29. Ernst.FTW, Dato for import:3 aug 2005.
30. *Kirkebog for Karlsrunder Sogn, "elektronisk."*
31. MINFAM, Dato for Import:jan 7, 2002.
32. Ernst.FTW, Dato for import:3 aug 2005.
33. MINFAM, Dato for Import:jan 7, 2002.
34. Ernst.FTW, Dato for import:3 aug 2005.
35. MINFAM, Dato for Import:jan 7, 2002.
36. Ernst.FTW, Dato for import:3 aug 2005.
37. MINFAM, Dato for Import:jan 7, 2002.
38. Ernst.FTW, Dato for import:3 aug 2005.
39. MINFAM, Dato for Import:jan 7, 2002.
40. Ernst.FTW, Dato for import:3 aug 2005.
41. MINFAM, Dato for Import:jan 7, 2002.
42. Ernst.FTW, Dato for import:3 aug 2005.
43. MINFAM, Dato for Import:jan 7, 2002.
44. Ernst.FTW, Dato for import:3 aug 2005.
45. MINFAM, Dato for Import:jan 7, 2002.
46. Ernst.FTW, Dato for import:3 aug 2005.
47. MINFAM, Dato for Import:jan 7, 2002.
48. Ernst.FTW, Dato for import:3 aug 2005.
49. MINFAM, Dato for Import:jan 7, 2002.
50. Ernst.FTW, Dato for import:3 aug 2005.
51. MINFAM, Dato for Import:jan 7, 2002.
52. Ernst.FTW, Dato for import:3 aug 2005.
53. Lilli Rodeck [rodeck@rodeck.dk]
54. Christoffersen-1805.ged, Dato for Import:4 maj 2003.
55. MINFAM, Dato for Import:jan 7, 2002.
56. Ernst.FTW, Dato for import:3 aug 2005.
57. *Kirkebog for Karlsrunder Sogn, "elektronisk."*
58. Ernst.FTW, Dato for import:3 aug 2005.
59. *Arkivalieonline.*
60. *Kirkebog for Karlsrunder Sogn, "elektronisk."*
61. kb Snoldelev, søn født 1855
62. kb
63. *Kirkebog for Karlsrunder Sogn, "elektronisk."*
64. Ernst.FTW, Dato for import:3 aug 2005.
65. kb Snoldelev, viet 1864
66. kb Snoldelev, viet 1876
67. kb Snoldelev, viet 1864
68. kb
69. Ernst.FTW, Dato for import:3 aug 2005.
70. kb
71. *Kirkebog for Karlsrunder Sogn, "elektronisk."*
72. Lilli Rodeck [rodeck@rodeck.dk]
73. Ernst.FTW, Dato for import:3 aug 2005.
74. *Kirkebog for Karlsrunder Sogn, "elektronisk."*
75. Ernst.FTW, Dato for import:3 aug 2005.

76. *Kirkebog for Karlsrunder Sogn*, "elektronisk."
77. Ernst.FTW, Dato for import:3 aug 2005.
78. *Kirkebog for Karlsrunder Sogn*, "elektronisk."
79. Ernst.FTW, Dato for import:3 aug 2005.
80. Kirsten Larsen, Basnæsvej 21, 4700 Næstved. Tlf 55775921
81. *Kirkebog for Karlsrunder Sogn*, "elektronisk."
82. Ernst.FTW, Dato for import:3 aug 2005.
83. *Kirkebog for Karlsrunder Sogn*, "elektronisk."
84. Kirsten Larsen, Basnæsvej 21, 4700 Næstved. Tlf 55775921
85. MINFAM, Dato for Import:jan 7, 2002.
86. Ernst.FTW, Dato for import:3 aug 2005.
87. MINFAM, Dato for Import:jan 7, 2002.
88. Ernst.FTW, Dato for import:3 aug 2005.
89. MINFAM, Dato for Import:jan 7, 2002.
90. *Arkivalieonline*, Dato for Import:jan 20, 2002.
91. Ernst.FTW, Dato for import:3 aug 2005.
92. MINFAM, Dato for Import:jan 7, 2002.
93. *Arkivalieonline*, Dato for Import:jan 20, 2002.
94. Ernst.FTW, Dato for import:3 aug 2005.
95. MINFAM, Dato for Import:jan 7, 2002.
96. Ernst.FTW, Dato for import:3 aug 2005.
97. MINFAM, Dato for Import:jan 7, 2002.
98. *Arkivalieonline*, Dato for Import:jan 20, 2002.
99. MINFAM, Dato for Import:jan 7, 2002.
100. Ernst.FTW, Dato for import:3 aug 2005.
101. MINFAM, Dato for Import:jan 7, 2002.
102. Ernst.FTW, Dato for import:3 aug 2005.



